



Oficiul de Cadastru și Publicitate Imobiliară IALOMITA
Biroul de Cadastru și Publicitate Imobiliară Slobozia
 Adresa: LOC: SLOBOZIA, STR CUZA VODA NR. 5 COD POSTAL: 920057 TEL:
 0243/211307, 0243/233319

Nr.	22119
Ziua	09
Luna	03
Anul	2018

REFERAT DE ADMITERE

(Dezmembrare imobil)

Domnului/Doamnei UAT COSIMBESTI
 Domiciliul Loc. Cosimbesti, Jud. Ialomita

Referitor la cererea inregistrată sub numărul **22119** din data **09-03-2018**, vă informăm:

Imobilul situat în Loc. Cosimbesti, Str Primaverii, Nr. 17-25, Jud. Ialomita, UAT Cosimbesti având numărul cadastral 21105 a fost dezmembrat în imobilele:

- 1) **21563** situat în Loc. Cosimbesti, Str Primaverii, Nr. 17-25, Jud. Ialomita, UAT Cosimbesti având suprafața măsurată 342 mp;
- 2) **21564** situat în Loc. Cosimbesti, Str Primaverii, Nr. 17-25, Jud. Ialomita, UAT Cosimbesti având suprafața măsurată 342 mp;
- 3) **21565** situat în Loc. Cosimbesti, Str Primaverii, Nr. 17-25, Jud. Ialomita, UAT Cosimbesti având suprafața măsurată 342 mp;
- 4) **21566** situat în Loc. Cosimbesti, Str Primaverii, Nr. 17-25, Jud. Ialomita, UAT Cosimbesti având suprafața măsurată 342 mp;
- 5) **21567** situat în Loc. Cosimbesti, Str Primaverii, Nr. 17-25, Jud. Ialomita, UAT Cosimbesti având suprafața măsurată 342 mp;
- 6) **21568** situat în Loc. Cosimbesti, Str Primaverii, Nr. 17-25, Jud. Ialomita, UAT Cosimbesti având suprafața măsurată 342 mp;
- 7) **21569** situat în Loc. Cosimbesti, Str Primaverii, Nr. 17-25, Jud. Ialomita, UAT Cosimbesti având suprafața măsurată 326 mp;
- 8) **21570** situat în Loc. Cosimbesti, Str Primaverii, Nr. 17-25, Jud. Ialomita, UAT Cosimbesti având suprafața măsurată 344 mp;
- 9) **21571** situat în Loc. Cosimbesti, Str Primaverii, Nr. 17-25, Jud. Ialomita, UAT Cosimbesti având suprafața măsurată 322 mp;
- 10) **21572** situat în Loc. Cosimbesti, Str Primaverii, Nr. 17-25, Jud. Ialomita, UAT Cosimbesti având suprafața măsurată 322 mp;
- 11) **21573** situat în Loc. Cosimbesti, Str Primaverii, Nr. 17-25, Jud. Ialomita, UAT Cosimbesti având suprafața măsurată 322 mp;
- 12) **21574** situat în Loc. Cosimbesti, Str Primaverii, Nr. 17-25, Jud. Ialomita, UAT Cosimbesti având suprafața măsurată 322 mp;
- 13) **21575** situat în Loc. Cosimbesti, Str Primaverii, Nr. 17-25, Jud. Ialomita, UAT Cosimbesti având suprafața măsurată 322 mp;
- 14) **21576** situat în Loc. Cosimbesti, Str Primaverii, Nr. 17-25, Jud. Ialomita, UAT Cosimbesti având suprafața măsurată 322 mp;
- 15) **21577** situat în Loc. Cosimbesti, Str Primaverii, Nr. 17-25, Jud. Ialomita, UAT Cosimbesti având suprafața măsurată 467 mp;

Certific că informațiile din prezentul extras sunt conforme cu datele din planul cadastral de carte funciară al OCPI IALOMITA la data: 16-03-2018.

Situația prezentată poate face obiectul unor modificări ulterioare, în condițiile Legii cadastrului și a publicității imobiliare nr. 7/1996, republicată, cu modificările și completările ulterioare.

Inspector
IOANA CALNEGRU

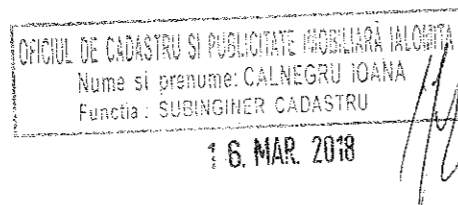



Oficiul de Cadastru și Publicitate Imobiliară IALOMITA
Biroul de Cadastru și Publicitate Imobiliară Slobozia
 Adresa: LOC: SLOBOZIA, STR CUZA VODA NR. 5 COD POSTAL: 920057 TEL:
 0243/211307, 0243/233319

Nr.	22119
Ziua	09
Luna	03
Anul	2018

REFERAT DE ADMITERE

(Dezmembrare imobil)

Domnului/Doamnei UAT COSIMBESTI
 Domiciliul Loc. Cosimbesti, Jud. Ialomita

Referitor la cererea înregistrată sub numărul **22119** din data **09-03-2018**, vă informăm:

Imobilul situat în Loc. Cosimbesti, Str Primaverii, Nr. 17-25, Jud. Ialomita, UAT Cosimbesti având numărul cadastral 21105 a fost dezmembrat în imobilele:

- 1) **21563** situat în Loc. Cosimbesti, Str Primaverii, Nr. 17-25, Jud. Ialomita, UAT Cosimbesti având suprafața măsurată 342 mp;
- 2) **21564** situat în Loc. Cosimbesti, Str Primaverii, Nr. 17-25, Jud. Ialomita, UAT Cosimbesti având suprafața măsurată 342 mp;
- 3) **21565** situat în Loc. Cosimbesti, Str Primaverii, Nr. 17-25, Jud. Ialomita, UAT Cosimbesti având suprafața măsurată 342 mp;
- 4) **21566** situat în Loc. Cosimbesti, Str Primaverii, Nr. 17-25, Jud. Ialomita, UAT Cosimbesti având suprafața măsurată 342 mp;
- 5) **21567** situat în Loc. Cosimbesti, Str Primaverii, Nr. 17-25, Jud. Ialomita, UAT Cosimbesti având suprafața măsurată 342 mp;
- 6) **21568** situat în Loc. Cosimbesti, Str Primaverii, Nr. 17-25, Jud. Ialomita, UAT Cosimbesti având suprafața măsurată 342 mp;
- 7) **21569** situat în Loc. Cosimbesti, Str Primaverii, Nr. 17-25, Jud. Ialomita, UAT Cosimbesti având suprafața măsurată 326 mp;
- 8) **21570** situat în Loc. Cosimbesti, Str Primaverii, Nr. 17-25, Jud. Ialomita, UAT Cosimbesti având suprafața măsurată 344 mp;
- 9) **21571** situat în Loc. Cosimbesti, Str Primaverii, Nr. 17-25, Jud. Ialomita, UAT Cosimbesti având suprafața măsurată 322 mp;
- 10) **21572** situat în Loc. Cosimbesti, Str Primaverii, Nr. 17-25, Jud. Ialomita, UAT Cosimbesti având suprafața măsurată 322 mp;
- 11) **21573** situat în Loc. Cosimbesti, Str Primaverii, Nr. 17-25, Jud. Ialomita, UAT Cosimbesti având suprafața măsurată 322 mp;
- 12) **21574** situat în Loc. Cosimbesti, Str Primaverii, Nr. 17-25, Jud. Ialomita, UAT Cosimbesti având suprafața măsurată 322 mp;
- 13) **21575** situat în Loc. Cosimbesti, Str Primaverii, Nr. 17-25, Jud. Ialomita, UAT Cosimbesti având suprafața măsurată 322 mp;
- 14) **21576** situat în Loc. Cosimbesti, Str Primaverii, Nr. 17-25, Jud. Ialomita, UAT Cosimbesti având suprafața măsurată 322 mp;
- 15) **21577** situat în Loc. Cosimbesti, Str Primaverii, Nr. 17-25, Jud. Ialomita, UAT Cosimbesti având suprafața măsurată 467 mp;

Certific că informațiile din prezentul extras sunt conforme cu datele din planul cadastral de carte funciară al OCPI IALOMITA la data: 16-03-2018.

Situația prezentată poate face obiectul unor modificări ulterioare, în condițiile Legii cadastrului și a publicității imobiliare nr. 7/1996, republicată, cu modificările și completările ulterioare.

Inspector
IOANA CALNEGRU

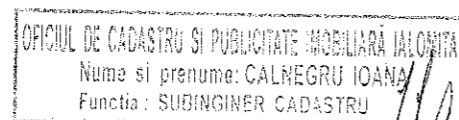

16. MAR. 2018

PLAN DE AMPLASAMENT SI DELIMITARE A IMOBILULUI
scara 1:500

Nr. cadastral	Suprafata masurata a imobilului (mp)	Adresa imobilului
21563	342	Intravilan Com Cosimbesti, Str. Primaverii, Nr. 17-25-Lot 1
Nr. Cartea Funciara	Unitate Administrativ Teritoriala (UAT)	
	Cosimbesti	

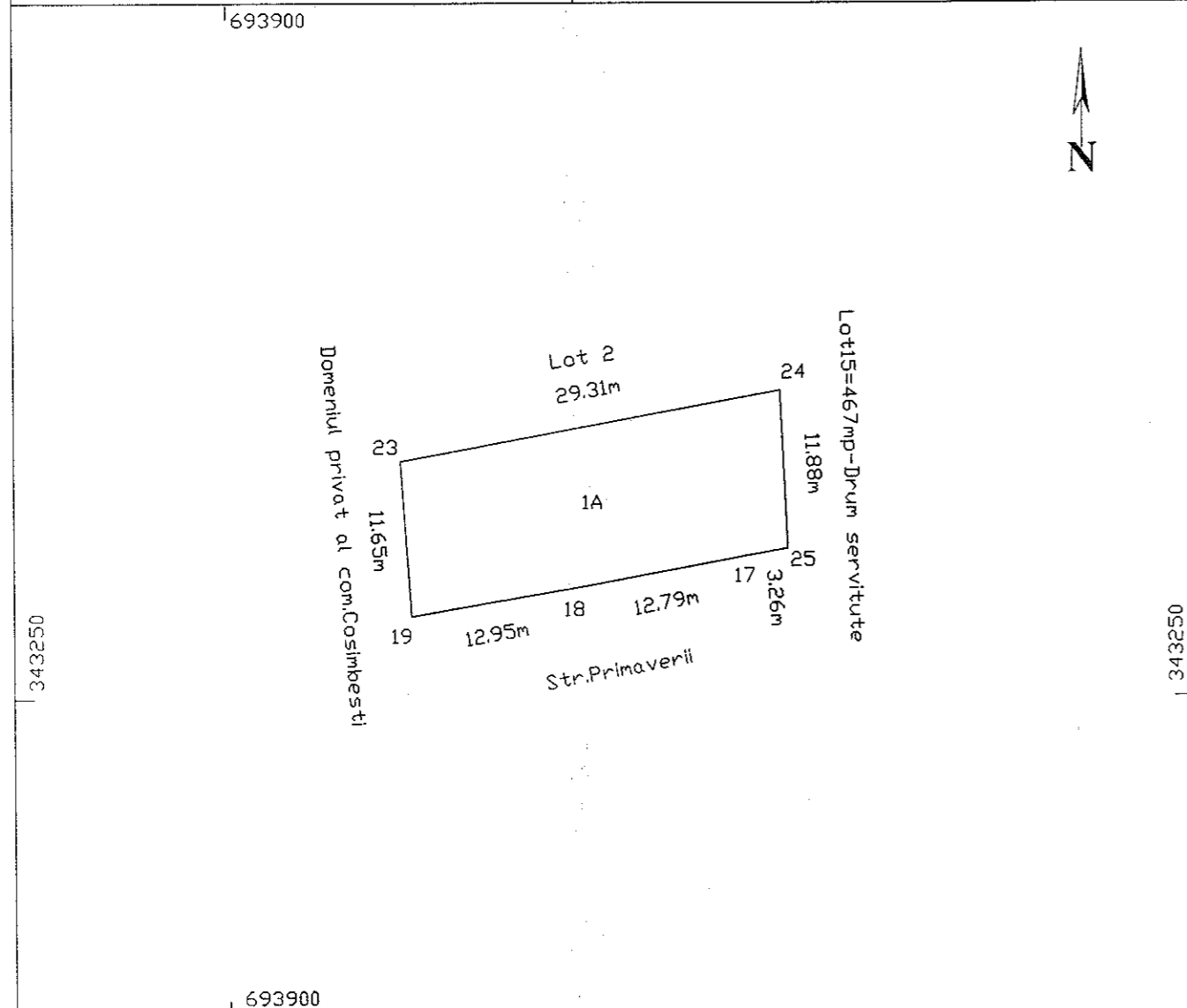

A. Date referitoare la teren			Mentuni
Nr. parcela	Categoria de folosinta	Suprafata (mp)	
1	A	342	Terenul este imprejmuit
Total		342	
B. Date referitoare la constructii			Mentuni
Cod	Destinatia	Suprafata construita la sol (mp)	
Total			

Suprafata totala masurata a imobilului = 342mp
Suprafata din act = 342mp

<p>Executant: BALA NICOLAE</p> <p>Confirm executarea masuratorilor la teren, corectitudinea intocmirii documentatiei cadastrale si corespondenta acesteia cu realitatea din teren</p> <p>Data: Februarie 2018</p>	<p>Inspector</p> <p>Confirm introducerea imobilului in baza de date integrata si atribuirea numarului cadastral</p> <p>OFICIUL DE CADASTRU SI PUBLICITATE IMOBILIARA IALOMITA Nume si prenume: CALNEGRU IOANA Func. Data: SURVEGHEZOR CADASTRU</p> <p>Stampila BCPI 16. MAR. 2018</p>
---	---

PLAN DE AMPLASAMENT SI DELIMITARE A IMOBILULUI
scara 1:500

Nr. cadastral	Suprafata masurata a imobilului (mp)	Adresa imobilului
21563	342	Intravilan Com Cosimbesti, Str. Primaverii, Nr. 17-25-Lot 1
Nr. Cartea Funciara	Unitate Administrativ Teritoriala (UAT)	
	Cosimbesti	

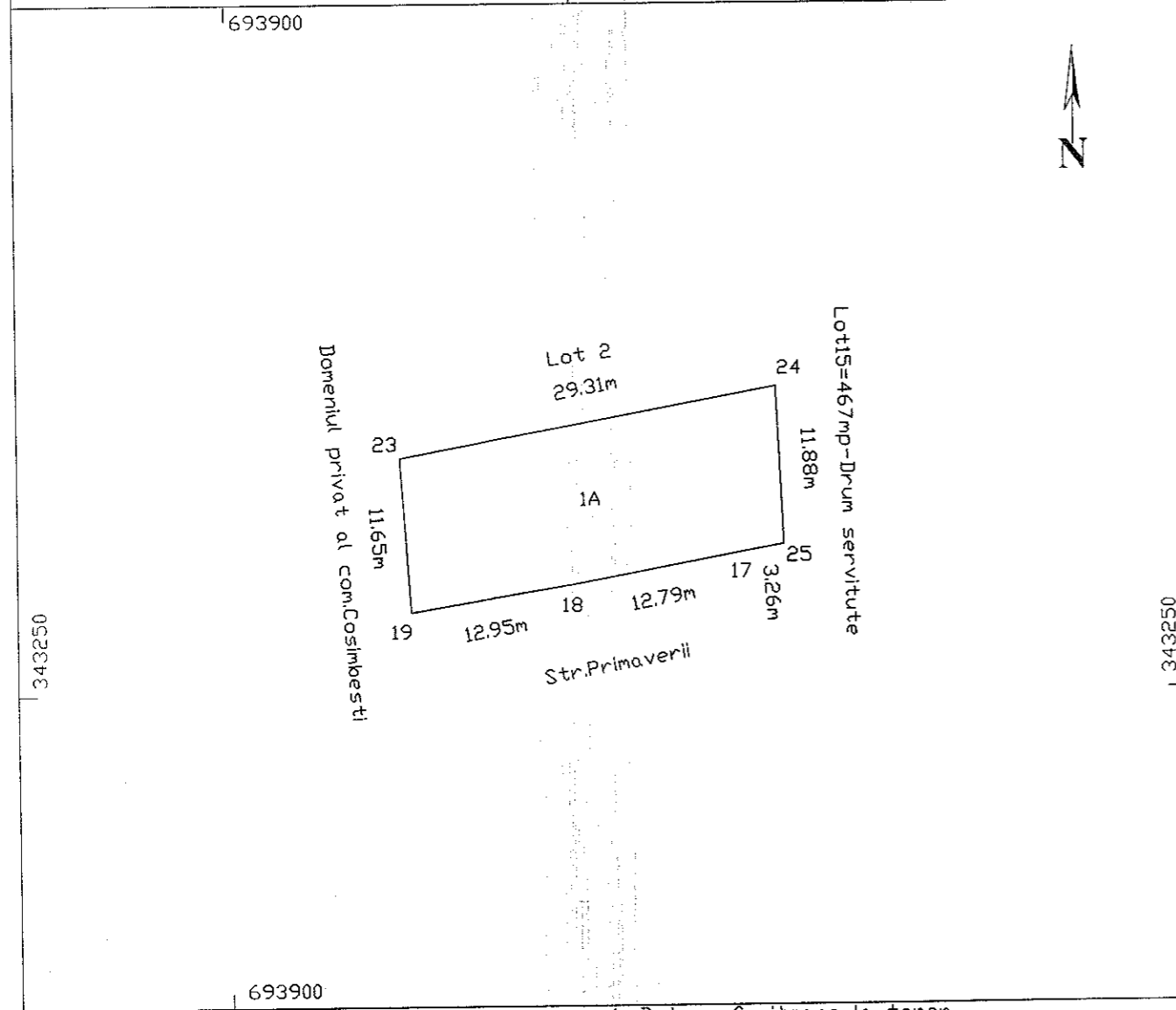

A. Date referitoare la teren		
Nr. parcela	Categoria de folosinta	Suprafata (mp)
1	A	342
Total		342
B. Date referitoare la constructii		
Cod	Destinatia	Suprafata construita la sol (mp)
Total		

Mentiuни: Terenul este imprejmuit

Mentiuни:

Suprafata totala masurata a imobilului = 342mp
Suprafata din act = 342mp

Executanti: BALA NICOLAE

Inspector

Confirm executarea masuratorilor la teren, corectitudinea intocmirii documentatiei cadastrale si corespondenta acestora cu realitatea din teren

Confirm introducerea imobilului in baza de date integrata si atribuirea numarului cadastral

Stampila BCPI

OFICIUL DE CADASTRU SI PUBLICITATE IMOBILIARA IALOMITA
Nume si prenume: CALNEGRU IOANA
Funcia: SUBINGINER CADASTRU
Data: 16. MAR. 2018

Data: Februarie 2018

PLAN DE AMPLASAMENT SI DELIMITARE A IMOBILULUI
scara 1:500

Nr. cadastral 21564	Suprafata masurata a imobilului (mp) 342	Adresa imobilului Intravilan Com Cosimbesti, Str. Primaverii, Nr. 17-25-Lot 2
Nr. Cartea Funciara	Unitate Administrativ Teritoriala (UAT) Cosimbesti	

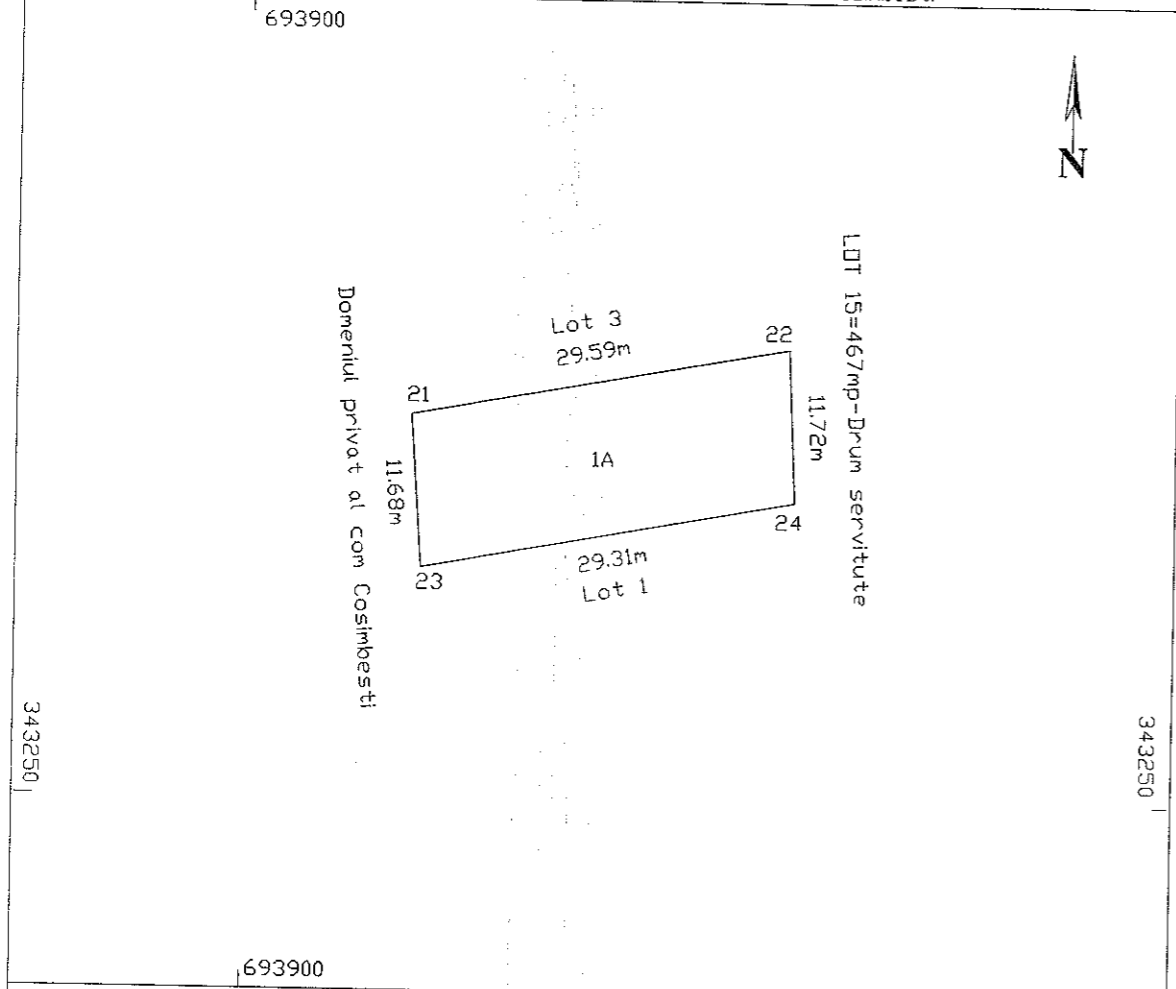

A. Date referitoare la teren			Mentii
Nr. parcela 1	Categoria de folosinta A	Suprafata (mp) 342	Terenul este imprejmuit
Total		342	
B. Date referitoare la constructii			Mentii
Cod	Destinatie	Suprafata construita la sol (mp)	
Total			

Suprafata totala masurata a imobilului = 342mp
Suprafata din act = 342mp

Executant: BALA NICOLAE Confirm executarea masuratorilor la teren, corectitudinea intocmirii documentatiei cadastrale si corespondenta acesteia cu realitatea din teren Data: Februarie 2018	Inspector Confirm introducerea imobilului in baza de date integrata si atribuirea numarului cadastral OFICIUL DE CADASTRU SI PUBLICITATE IMOBILIARA IALOMITA Nume si prenume: CALNEGRU IOANA Functie: SUBINGINER CADASTRU Stampila BCPI 16. MAR. 2018
--	--

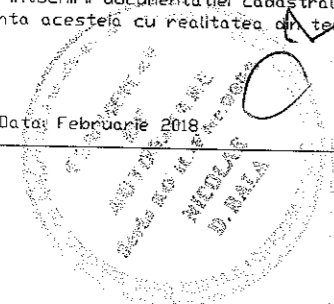

PLAN DE AMPLASAMENT SI DELIMITARE A IMOBILULUI
scara 1:500

Nr. cadastral 21564	Suprafata masurata a imobilului (mp) 342	Adresa imobilului Intravilan Com Cosimbesti, Str. Primaverii, Nr. 17-25-Lot 2
Nr. Cartea Funciara 693900		Unitate Administrativ Teritoriala (UAT) Cosimbesti

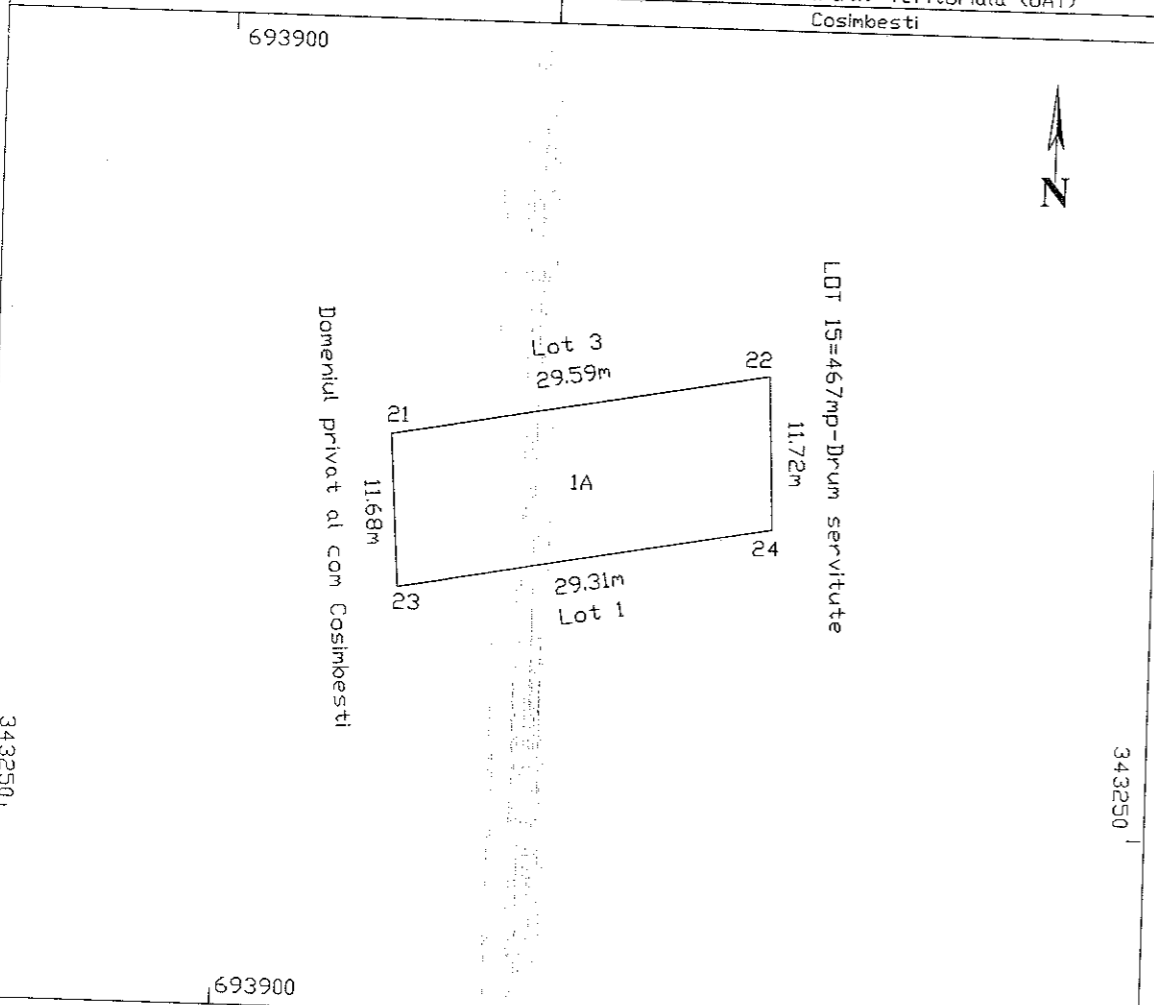

A. Date referitoare la teren		
Nr. parcela	Categoria de folosinta	Suprafata (mp)
1	A	342
Total		342
Mentiiuni Terenul este imprejmuit		
B. Date referitoare la constructii		
Cod	Destinatia	Suprafata construita la sol (mp)
Total		
Mentiiuni		
Suprafata totala masurata a imobilului = 342mp Suprafata din act = 342mp		
Executant: BALA NICOLAE		Inspector
Confirm executarea masuratorilor la teren, corectitudinea intocmirii documentatiilor cadastrale si corespondenta acestora cu realitatea din teren		Confirm introducerea imobilului in baza de date integrata si atribuirea numarului cadastral
Data: Februarie 2018		OFICIUL DE CADASTRU SI PUBLICITATE IMOBILIARA IALOMITA Nume si prenume: CALNEGRU IOANA Functie: SUBINGINER CADASTRU Data:
CERTIFICAT DE AUTORIZARE Seria 20-11-2 Nr. 0000 NICOLAE B. BALA		Stampila BCPI 16. MAR. 2018

PLAN DE AMPLASAMENT SI DELIMITARE A IMOBILULUI
scara 1:500

Nr. cadastral 21565	Suprafata masurata a imobilului (mp) 342	Adresa imobilului Intravilan Com Cosimbesti, Str. Primaverii, Nr.17-25-Lot 3
Nr. Cartea Funciara	Unitate Administrativ Teritoriala (UAT) Cosimbesti	

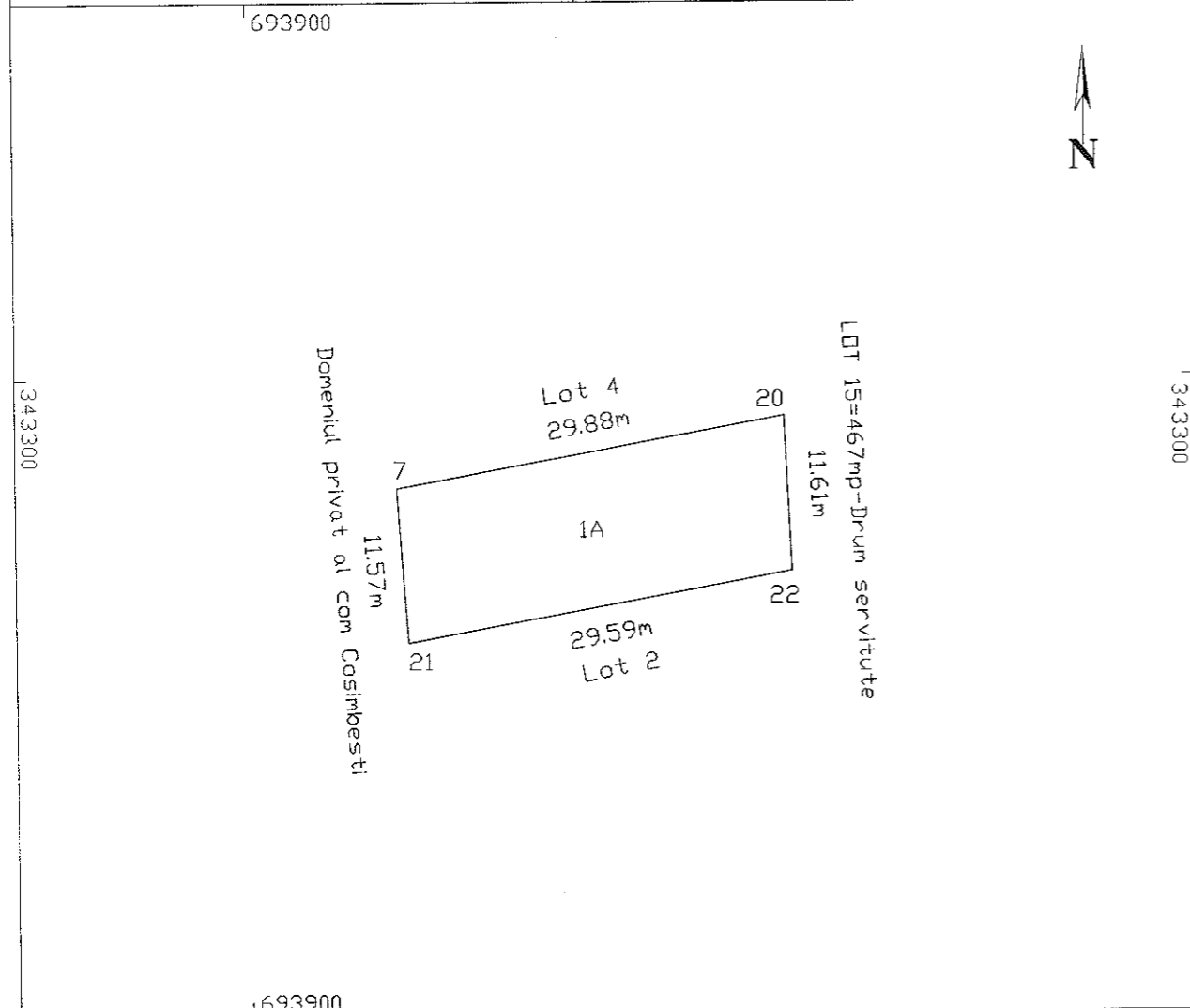

A. Date referitoare la teren		
Nr. parcela	Categoria de folosinta	Suprafata (mp)
1	A	342
Total		342
B. Date referitoare la constructii		
Cod	Destinatia	Suprafata construita la sol (mp)
Total		

Suprafata totala masurata a imobilului = 342mp
Suprafata din act = 342mp

<p>Executant: BALA NICOLAE</p> <p>Confirm executarea masuratorilor la teren, corectitudinea intocmirii documentatiei cadastrale si corespondenta acestora cu realitatea din teren</p> <p>DEPARTAMENTUL DE AUTORIZARE Sectia de U.F. Nr. 0005 BALA</p> <p>Data: Februarie 2018</p>	<p>Inspector</p> <p>Confirm introducerea imobilului in baza de date integrata si atribuirea numarului cadastral</p> <p>OFICIUL DE CADASTRU SI PUBLICITATE MOBILIARA IALOMITA Nume si prenume: CALNEGRU IOANA Functia: SUBINGINER CADASTRU</p> <p>Data: 16 MAR. 2018</p> <p>Stampila BCPI 16 MAR. 2018</p>
--	--

PLAN DE AMPLASAMENT SI DELIMITARE A IMOBILULUI
scara 1:500

Nr. cadastral	Suprafata masurata a imobilului (mp)	Adresa imobilului
21565	342	Intravilan Com Cosimbesti, Str. Primaverii, Nr.17-25-Lot 3
Nr. Cartea Funciara	Unitate Administrativ Teritoriala (UAT)	
	Cosimbesti	

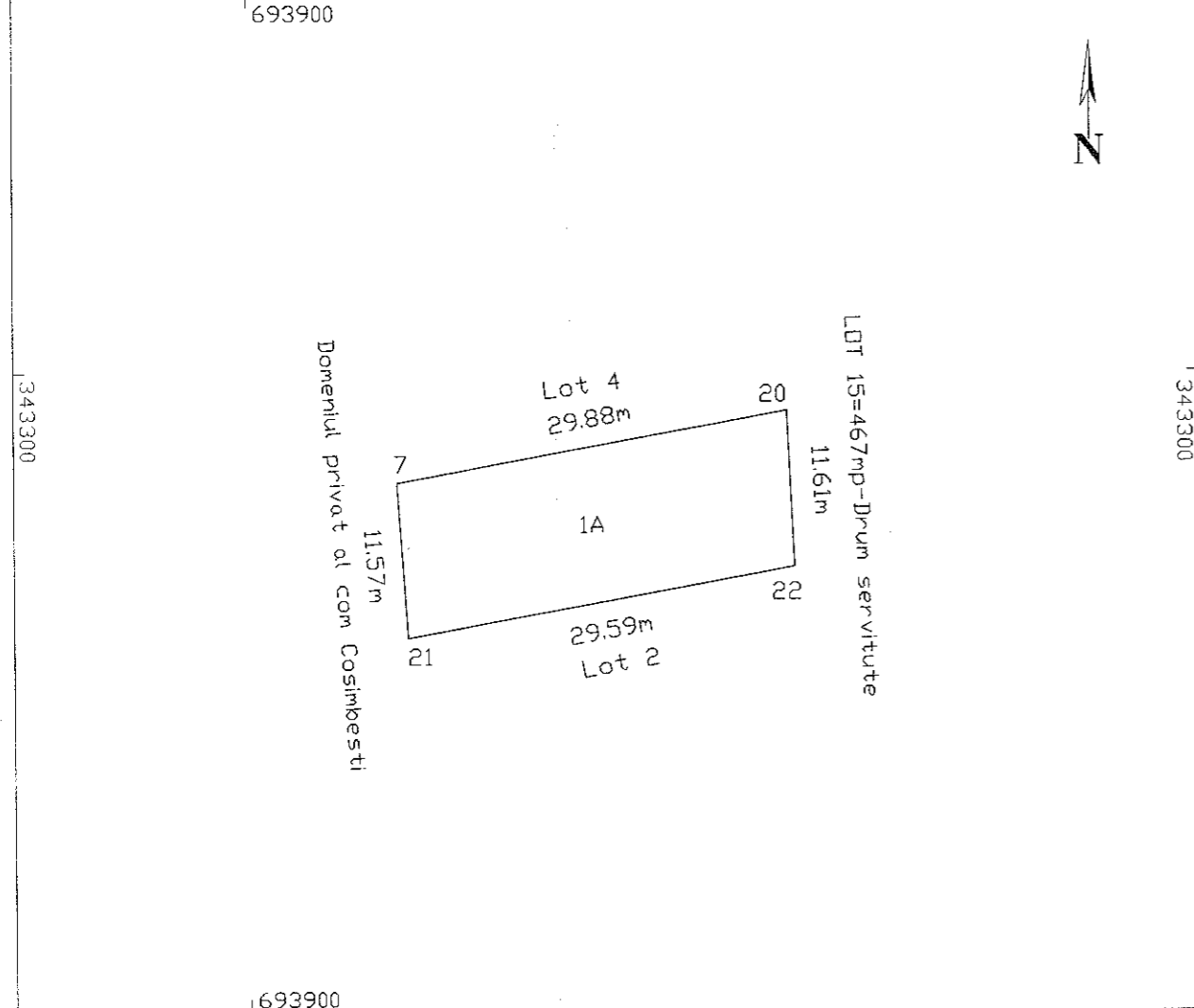

A. Date referitoare la teren		
Nr. parcela	Categoria de folosinta	Suprafata (mp)
1	A	342
Total		342
B. Date referitoare la constructii		
Cod	Destinatia	Suprafata construita la sol (mp)
Total		

Suprafata totala masurata a imobilului = 342mp
Suprafata din act = 342mp

Executant: BALA NICOLAE Confirm executarea masuratorilor la teren, corectitudinea intocmirii documentatiei cadastrale si corespondenta acestora cu realitatea din teren Data: Februarie 2018	Inspector Confirm introducerea imobilului in baza de date integrata si atribuirea numarului cadastral STAMPILĂ DE CADASTRU SI PUBLICITATE IMOBILIARĂ IALOMIT Nume si prenume: CALNEGRU IOANA Data: 16 MAR 2018 Stampila BCPI
--	---

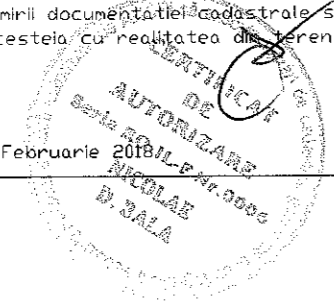

PLAN DE AMPLASAMENT SI DELIMITARE A IMOBILULUI
scara 1:500

Nr. cadastral	Suprafata masurata a imobilului (mp)	Adresa imobilului
21566	342	Intravilan Com Cosimbesti, Str. Primaverii, Nr. 17-25-Lot 4
Nr. Cartea Funciara	Unitate Administrativ Teritoriala (UAT)	
	Cosimbesti	

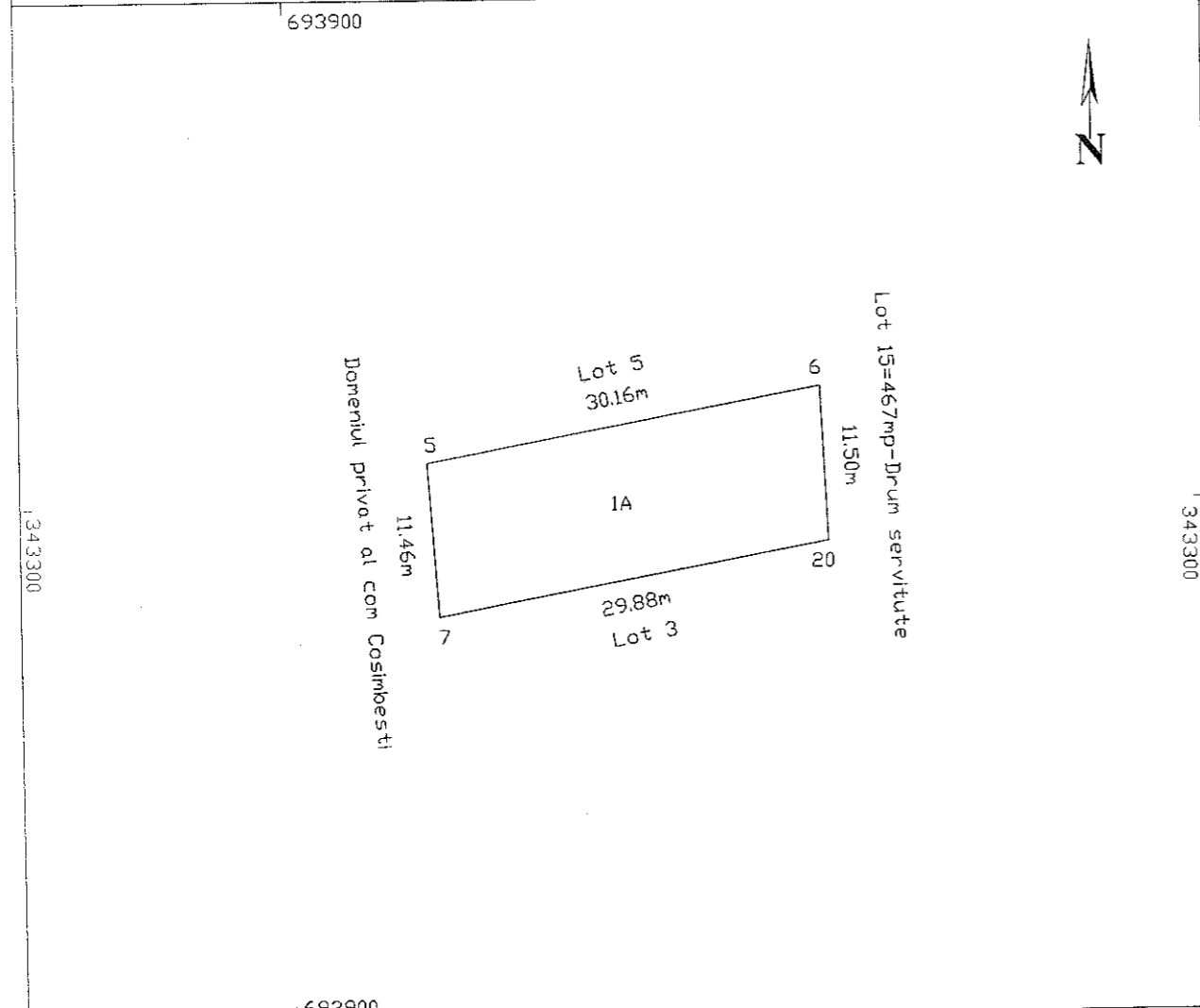

A. Date referitoare la teren			
Nr. parcela	Categoria de folosinta	Suprafata (mp)	Mentuni
1	A	342	Terenul este imprejmuit
Total		342	
B. Date referitoare la constructii			
Cod	Destinatie	Suprafata construita la sol (mp)	Mentuni
Total			
Suprafata totala masurata a imobilului = 342mp Suprafata din act = 342mp			

<p>Executant: BALA NICOLAE</p> <p>Confirm executarea masuratorilor la teren, corectitudinea intocmirii documentatiei cadastrale si corespondenta acesteia cu realitatea din teren</p> <p>Data: Februarie 2018</p>	<p>Inspector</p> <p>Confirm introducerea imobilului in baza de date integrata si atribuirea numarului cadastral</p> <p>OFICIUL DE CADASTRU SI PUBLICITATE IMOBILIARA IALOMITA</p> <p>Nume si prenume: CALNEGRU IOANA</p> <p>Functia: SUBINCHEIER CADASTRU</p> <p>Stampila BCPI 16 MAR 2018</p>
---	--

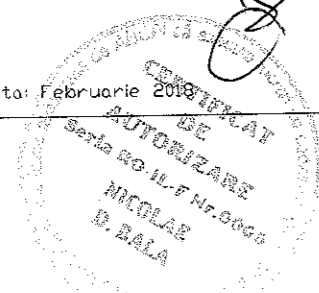

PLAN DE AMPLASAMENT SI DELIMITARE A IMOBILULUI
scara 1:500

Nr. cadastral 2/566	Suprafata masurata a imobilului (mp) 342	Adresa imobilului Intravilan Com Cosimbesti, Str. Primaverii, Nr. 17-25-Lot 4
Nr. Cartea Funciara	Unitate Administrativ Teritoriala (UAT) Cosimbesti	

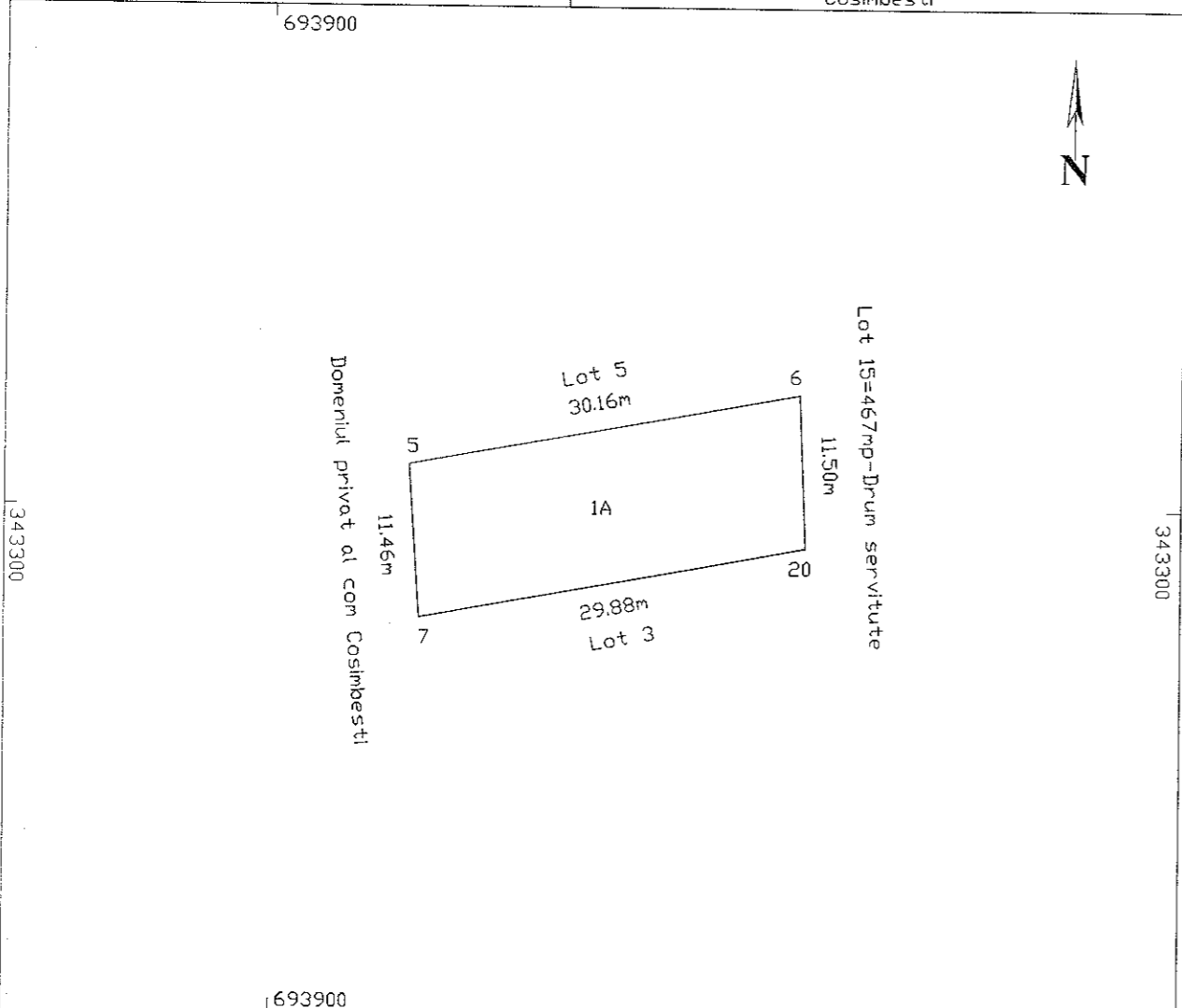

A. Date referitoare la teren			
Nr. parcela	Categoria de folosinta	Suprafata (mp)	Mentiuni
1	A	342	terenul este imprejmuit
Total		342	

B. Date referitoare la constructii			
Cod	Destinatie	Suprafata construita la sol (mp)	Mentiuni
Total			

Suprafata totala masurata a imobilului = 342mp
Suprafata din act = 342mp

<p>Executanti: BALA NICOLAE</p> <p>Confirm executarea masuratorilor la teren, corectitudinea intocmirii documentatiei cadastrale si corespondenta acestora cu realitatea din teren</p> <p>Data: Februarie 2018</p>	<p>Inspector</p> <p>Confirm introducerea imobilului in baza de date integrata si atribuirea numarului cadastral</p> <p>Stampila BCPI 16 MAR. 2018</p>
--	---



PLAN DE AMPLASAMENT SI DELIMITARE A IMOBILULUI
scara 1:500

Nr. cadastral	Suprafata masurata a imobilului (mp)	Adresa imobilului
21567	342	Intravilan Com Cosimbesti, Str. Primaverii, Nr. 17-25-Lot 5
Nr. Cartea Funciara	Unitate Administrativ Teritoriala (UAT)	
	Cosimbesti	

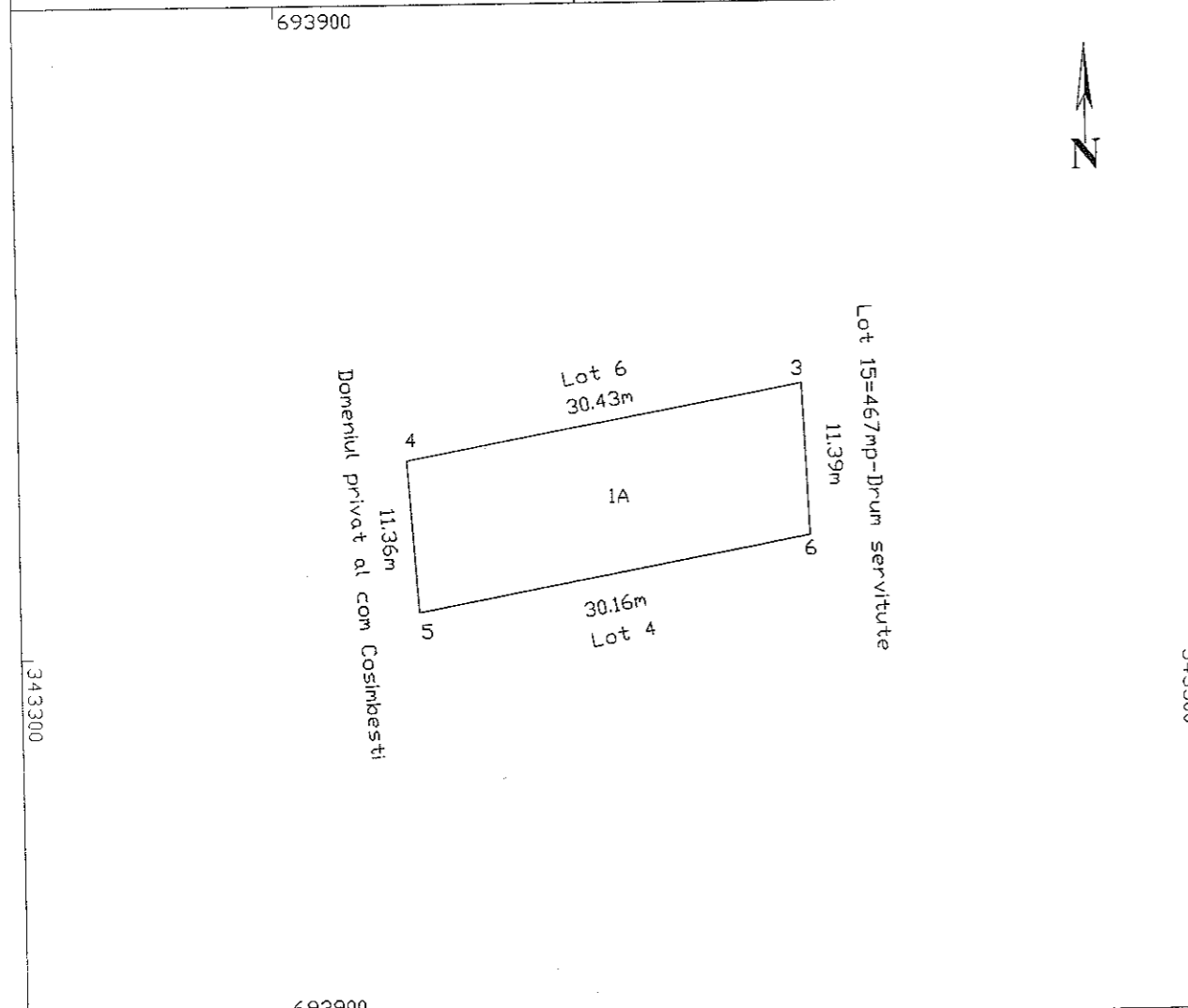

A. Date referitoare la teren		
Nr. parcela	Categoria de folosinta	Suprafata (mp)
I	A	342
Total		342
Mentii		
Terenul este imprejmuit		
B. Date referitoare la constructii		
Cod	Destinatia	Suprafata construita la sol (mp)
Total		
Mentii		
Suprafata totala masurata a imobilului = 342mp		
Suprafata din act = 342mp		

<p>Executanti: BALA NICOLAE</p> <p>Confirm executarea masuratorilor la teren, corectitudinea intocmirii documentatiei cadastrale si corespondenta acestora cu realitatea din teren</p> <p>Data: Februarie 2018</p>	<p>Inspector</p> <p>Confirm introducerea imobilului in baza de date integrata si atribuirea numarului cadastral</p> <p>OPRII TE CADASTRU SI PUBLICITATE IMOBILIARA IALOMIA</p> <p>Nume si prenume: CALNEGRU IOANA</p> <p>Funcția: SUBINGINER CADASTRU</p> <p>Data: 16. MAR. 2018</p> <p>Stampila BCPI</p>
--	---

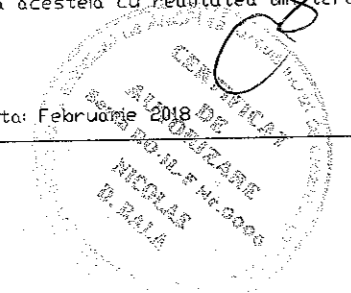

PLAN DE AMPLASAMENT SI DELIMITARE A IMOBILULUI
scara 1:500

Nr. cadastral 21567	Suprafata masurata a imobilului (mp) 342	Adresa imobilului Intravilan Com Cosimbesti, Str. Primaverii, Nr. 17-25-Lot 5
Nr. Cartea Funciara	Unitate Administrativ Teritoriala (UAT) Cosimbesti	

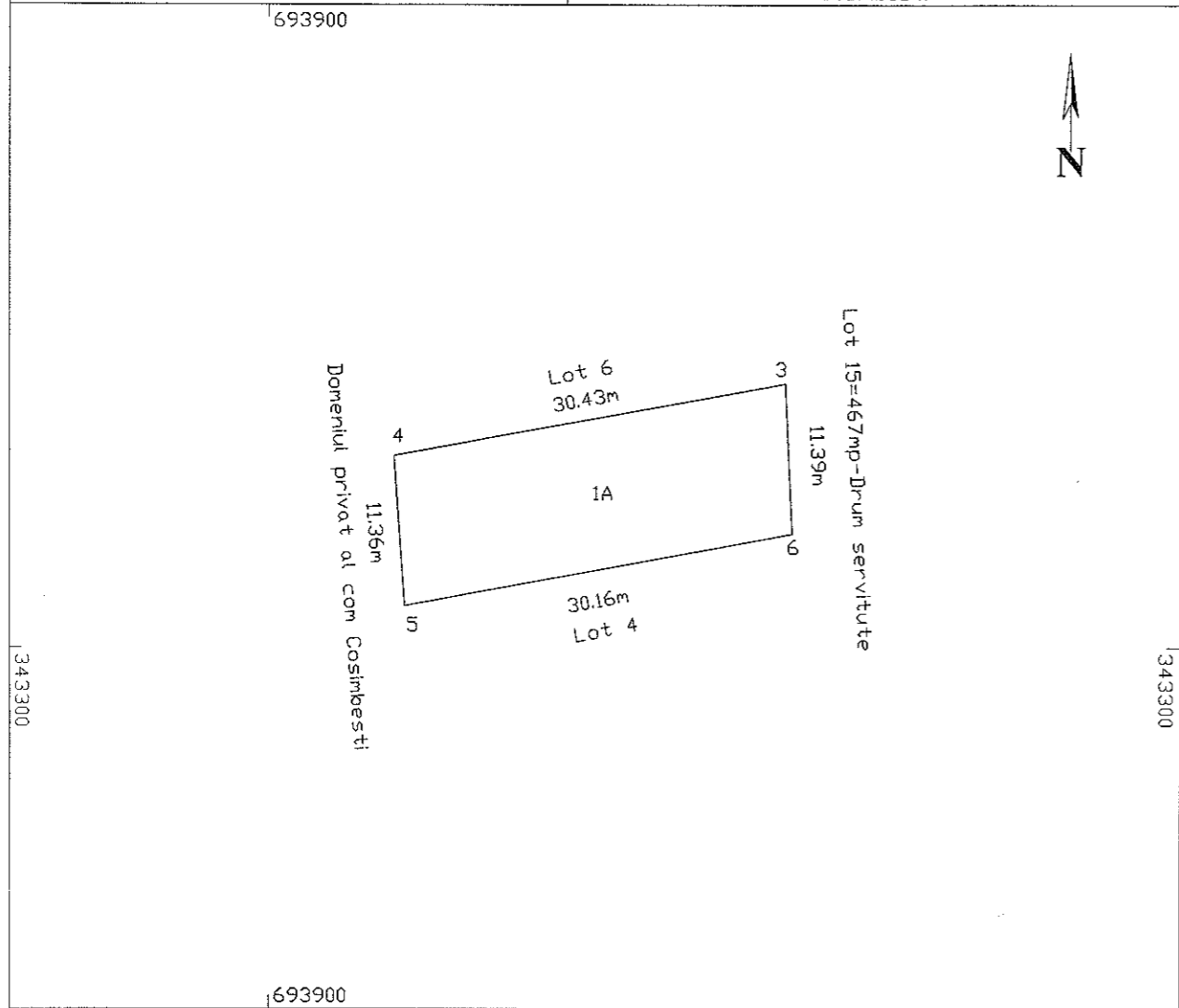

A. Date referitoare la teren			
Nr. parcela	Categoria de folosinta	Suprafata (mp)	Mentuni
1	A	342	Terenul este imprejmuit
Total		342	

B. Date referitoare la constructii			
Cod	Destinata	Suprafata construita la sol (mp)	Mentuni
Total			

Suprafata totala masurata a imobilului = 342mp
Suprafata din act = 342mp

Executant: BALA NICOLAE Confirm executarea masuratorilor la teren, corectitudinea intocmirii documentatiei cadastrale si corespondenta acestora cu realitatea din teren Data: Februarie 2018	Inspector Confirm introducerea imobilului in baza de date integrata si atribuirea numarului cadastral OFICIUL DE CADASTRU SI PUBLICITATE IMOBILIARA IALOMITIA Nume si prenume: CALNEGRU IOANA Functia: SUBINGINER CADASTRU Data:
	Stampila BCPI 16 MAR 2018

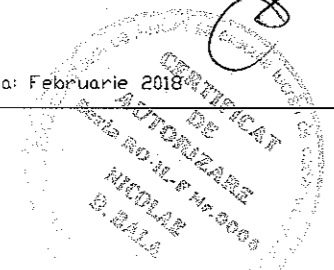

PLAN DE AMPLASAMENT SI DELIMITARE A IMOBILULUI
scara 1:500

Nr. cadastral	Suprafata masurata a imobilului (mp)	Adresa imobilului
21568	342	Intravilan Com Cosimbesti, Str. Primaverii, Nr. 17-25-Lot 6
Nr. Cartea Funciara	Unitate Administrativ Teritoriala (UAT)	
	Cosimbesti	

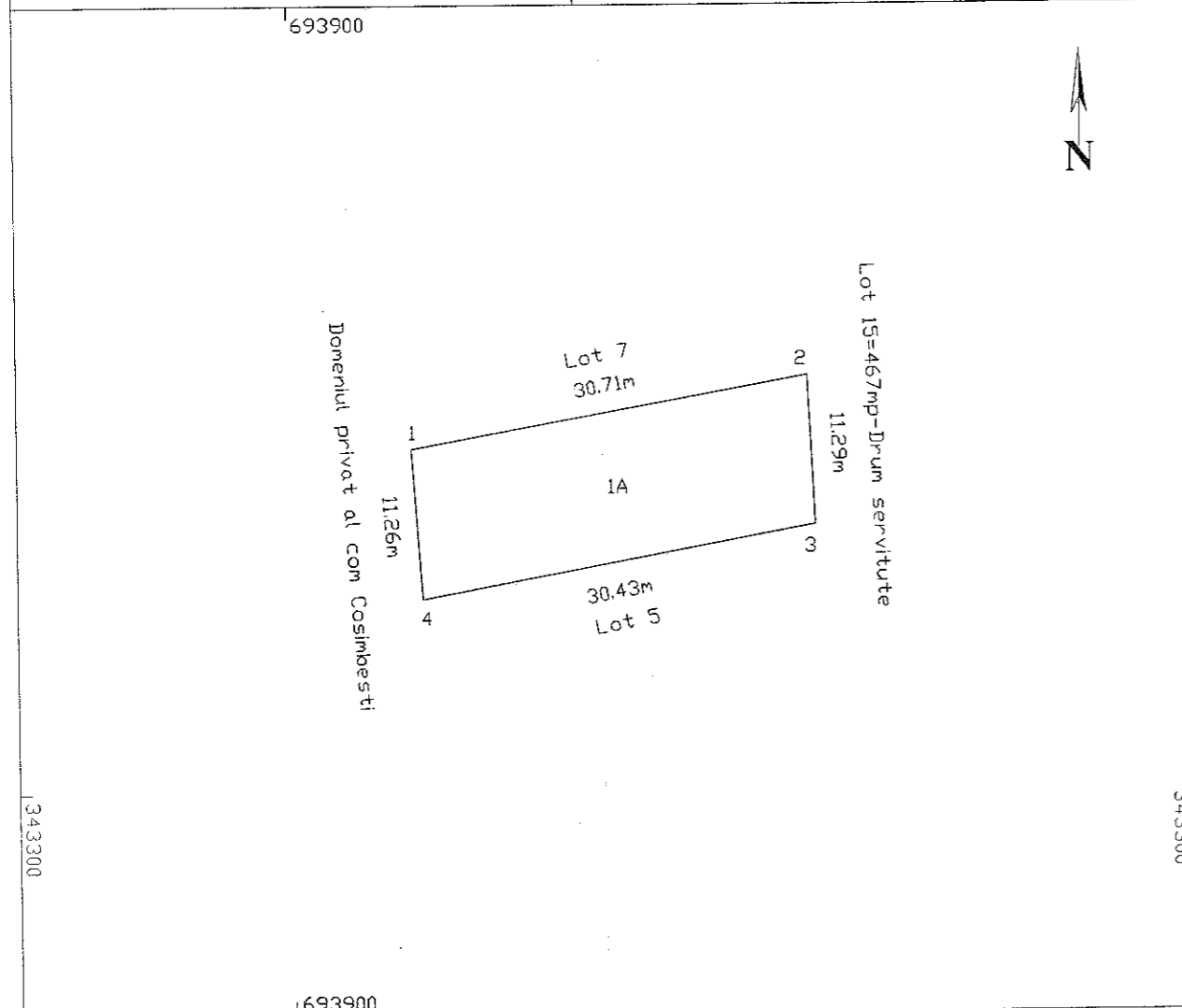

A. Date referitoare la teren			Mentiuni
Nr. parcela	Categoria de folosinta	Suprafata (mp)	
1	A	342	terenul este imprejmuit
Total		342	
B. Date referitoare la constructii			Mentiuni
Cod	Destinatia	Suprafata construita la sol (mp)	
Total			
Suprafata totala masurata a imobilului = 342mp			
Suprafata din act = 342mp			

<p>Executanti: BALA NICOLAE</p> <p>Confirm executarea masuratorilor la teren, corectitudinea intocmirii documentatiei cadastrale si corespondenta acestora cu realitatea din teren</p> <p>Data: Februarie 2018</p>	<p>Inspector</p> <p>Confirm introducerea imobilului in baza de date integrata si atribuirea numarului cadastral</p> <p>OFICIUL DE CADASTRU SI PUBLICITATE IMOBILIARA IALOMITA</p> <p>Nume si prenume: CALNEGRU IOANA</p> <p>Data: SUBINGINER CADASTRU</p> <p>Stampila BCPI 18. MAR. 2018</p>
--	--

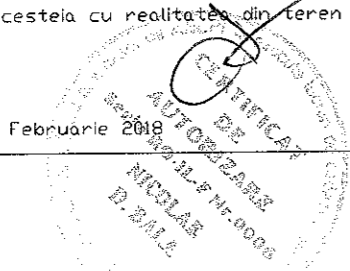

PLAN DE AMPLASAMENT SI DELIMITARE A IMOBILULUI
scara 1:500

Nr. cadastral	Suprafata masurata a imobilului (mp)	Adresa imobilului
21568	342	Intravilan Com Cosimbesti, Str. Primaverii, Nr. 17-25-Lot 6
Nr. Cartea Funciara	Unitate Administrativ Teritoriala (UAT)	
	Cosimbesti	

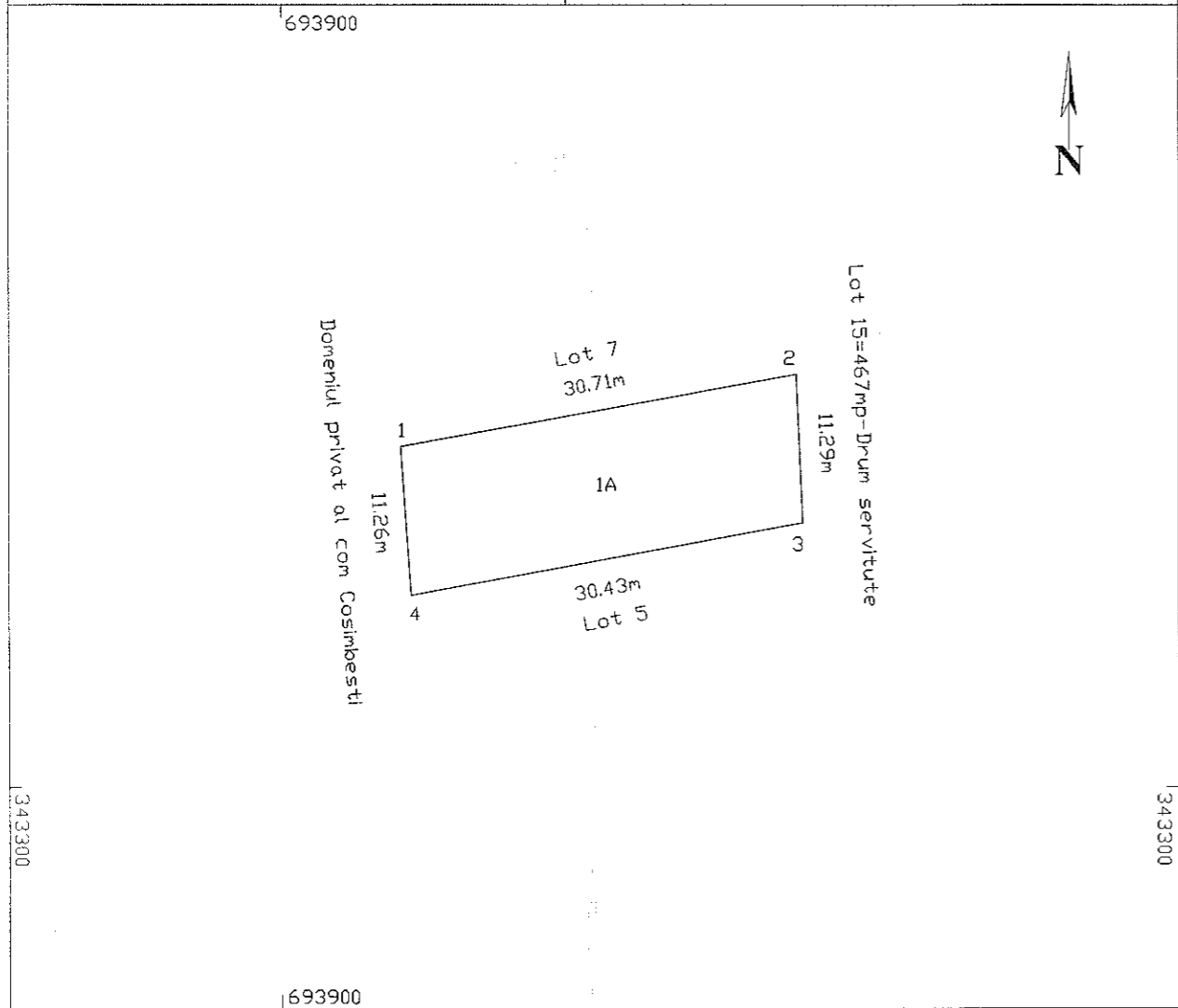

A. Date referitoare la teren			
Nr. parcela	Categoria de folosinta	Suprafata (mp)	Mentuni
I	A	342	terenul este imprejmuit
Total		342	

B. Date referitoare la constructii			
Cod	Destinatia	Suprafata construita la sol (mp)	Mentuni
Total			

Suprafata totala masurata a imobilului = 342mp
Suprafata din act = 342mp

<p>Executant: BALA NICOLAE</p> <p>Confirm executarea masuratorilor la teren, corectitudinea intocmirii documentatiei cadastrale si corespondenta acestora cu realitatea din teren.</p> <p>Data: Februarie 2018</p> <p>NICOLAE B. BALA</p>	<p>Inspector</p> <p>Confirm introducerea imobilului in baza de date integrata si atribuirea numarului cadastral</p> <p>OFICIUL SI CADASTRU SI PUBLICITATE IMOBILIARA IALOMITA Nume si prenume: CALNEGRU IOANA Functia: SINGURINER CADASTRU</p> <p>Stampila BCPI 16 MAR 2018</p>
--	---

PLAN DE AMPLASAMENT SI DELIMITARE A IMOBILULUI
scara 1:500

Nr. cadastral 21970	Suprafata masurata a imobilului (mp) 344	Adresa imobilului Intravilan Com Cosimbesti, Str. Primaverii, Nr. 17-25-Lot 7
Nr. Cartea Funciara	Unitate Administrativ Teritoriala (UAT) Cosimbesti	

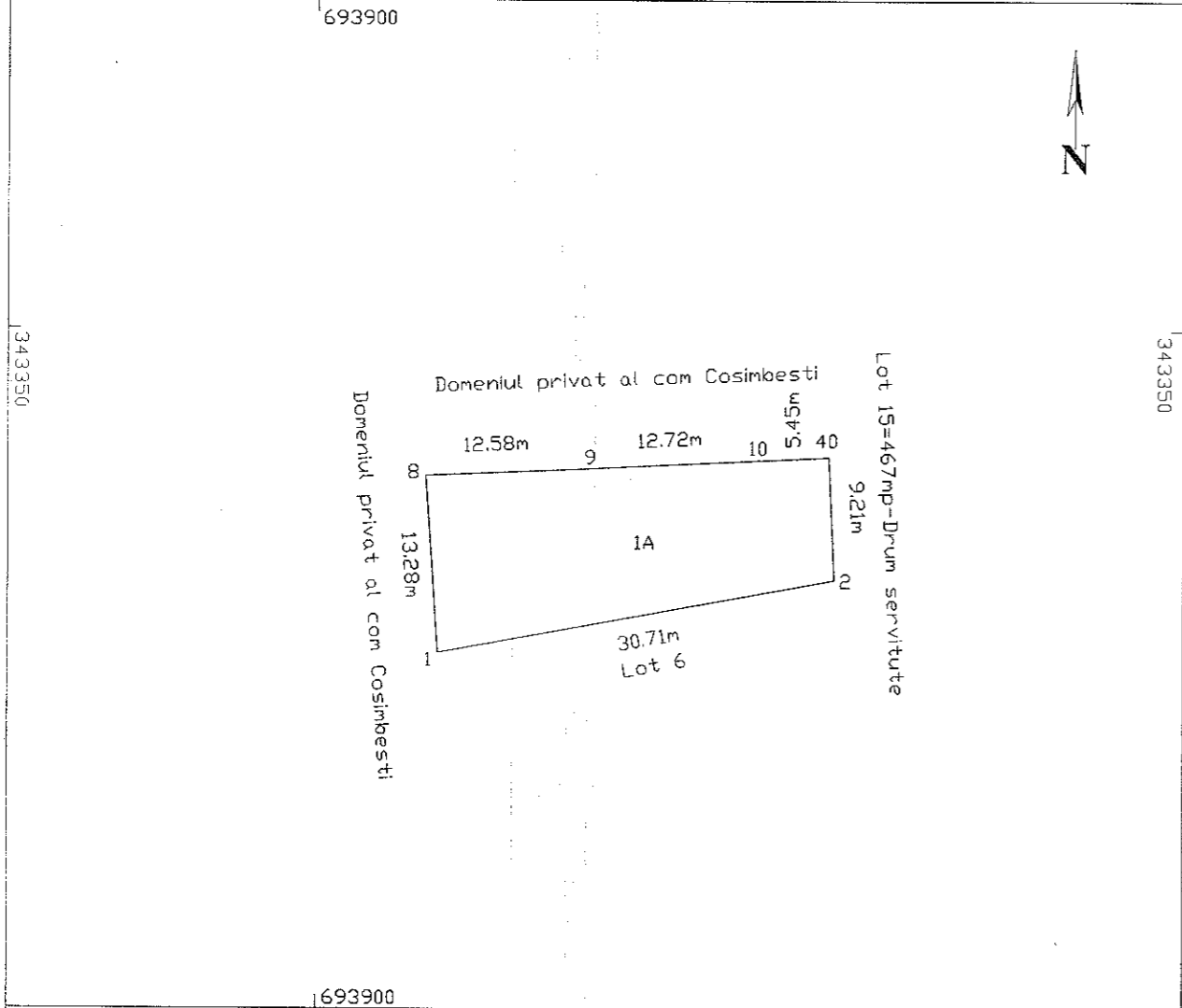

A. Date referitoare la teren			
Nr. parcela	Categoria de folosinta	Suprafata (mp)	Mentuni
1	A	344	Terenul este imprejmuit
Total		344	

B. Date referitoare la constructii			
Cod	Destinatia	Suprafata construita la sol (mp)	Mentuni
Total			

Suprafata totala masurata a imobilului = 344mp
Suprafata din act = 344mp

<p>Executant: BALA NICOLAE</p> <p>Confirm executarea masuratorilor la teren, corectitudinea intocmirii documentatiei cadastrale si corespondenta acestora cu realitatea din teren</p> <p>Data: Februarie 2018</p>	<p>Inspector</p> <p>Confirm introducerea imobilului in baza de date integrata si atribuirea numarului cadastral</p> <p>OPICUL DE CADASTRU SI PUBLICITATE IMOBILIARA IALOMITA</p> <p>Nume si prenume: CALNEGRU IOANA</p> <p>Funcia: SUDINGINER CADASTRU</p> <p>Data:</p> <p>Stampila BCPI 16 MAR 2018</p>
---	--

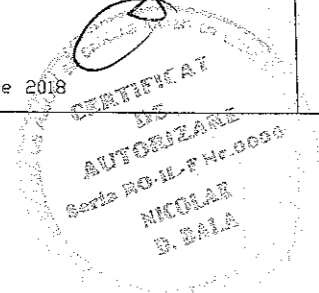

PLAN DE AMPLASAMENT SI DELIMITARE A IMOBILULUI
scara 1:500

Nr. cadastral	Suprafata masurata a imobilului (mp)	Adresa imobilului
21570	344	Intravilan Com Cosimbesti, Str. Primaverii, Nr. 17-25-Lot 7
Nr. Cartea Funciara	Unitate Administrativ Teritoriala (UAT)	
	Cosimbesti	

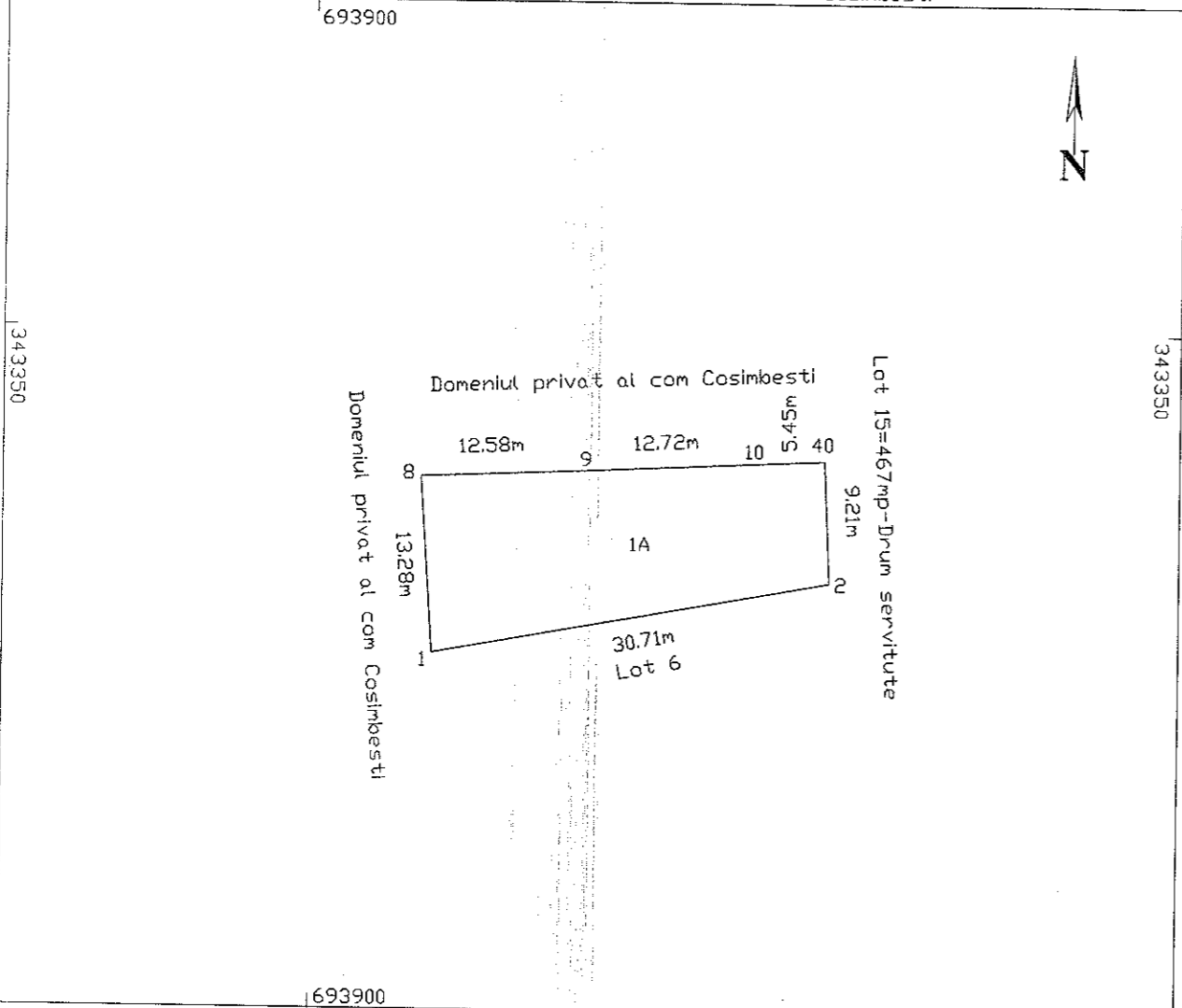

A. Date referitoare la teren			
Nr. parcela	Categoria de folosinta	Suprafata (mp)	Mentii
1	A	344	Terenul este imprejmuit
Total		344	

B. Date referitoare la constructii			
Cod	Destinatia	Suprafata construita la sol (mp)	Mentii
Total			

Suprafata totala masurata a imobilului = 344mp
Suprafata din act = 344mp

Executant: BALA NICOLAE Confirm executarea masuratorilor la teren, corectitudinea intocmirii documentatiei cadastrale si corespondenta acestora cu realitatea din teren. Data: Februarie 2018	Inspector Confirm introducerea imobilului in baza de date integrata si atribuirea numarului cadastral. Nume si prenume: CALNEGRU IOANA Functia: SUBINGINER CADASTRU Data: 16. MAR. 2018 Stampila BCPI
---	--

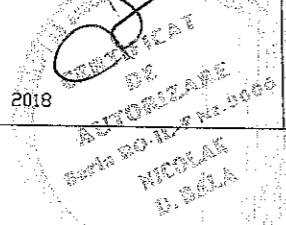

PLAN DE AMPLASAMENT SI DELIMITARE A IMOBILULUI
scara 1:500

Nr. cadastral	Suprafata masurata a imobilului (mp)	Adresa imobilului
21569	326	Intravilan Com Cosimbesti, Str. Primaverii, Nr. 17-25-Lot 8
Nr. Cartea Funciara	Unitate Administrativ Teritoriala (UAT)	
	Cosimbesti	

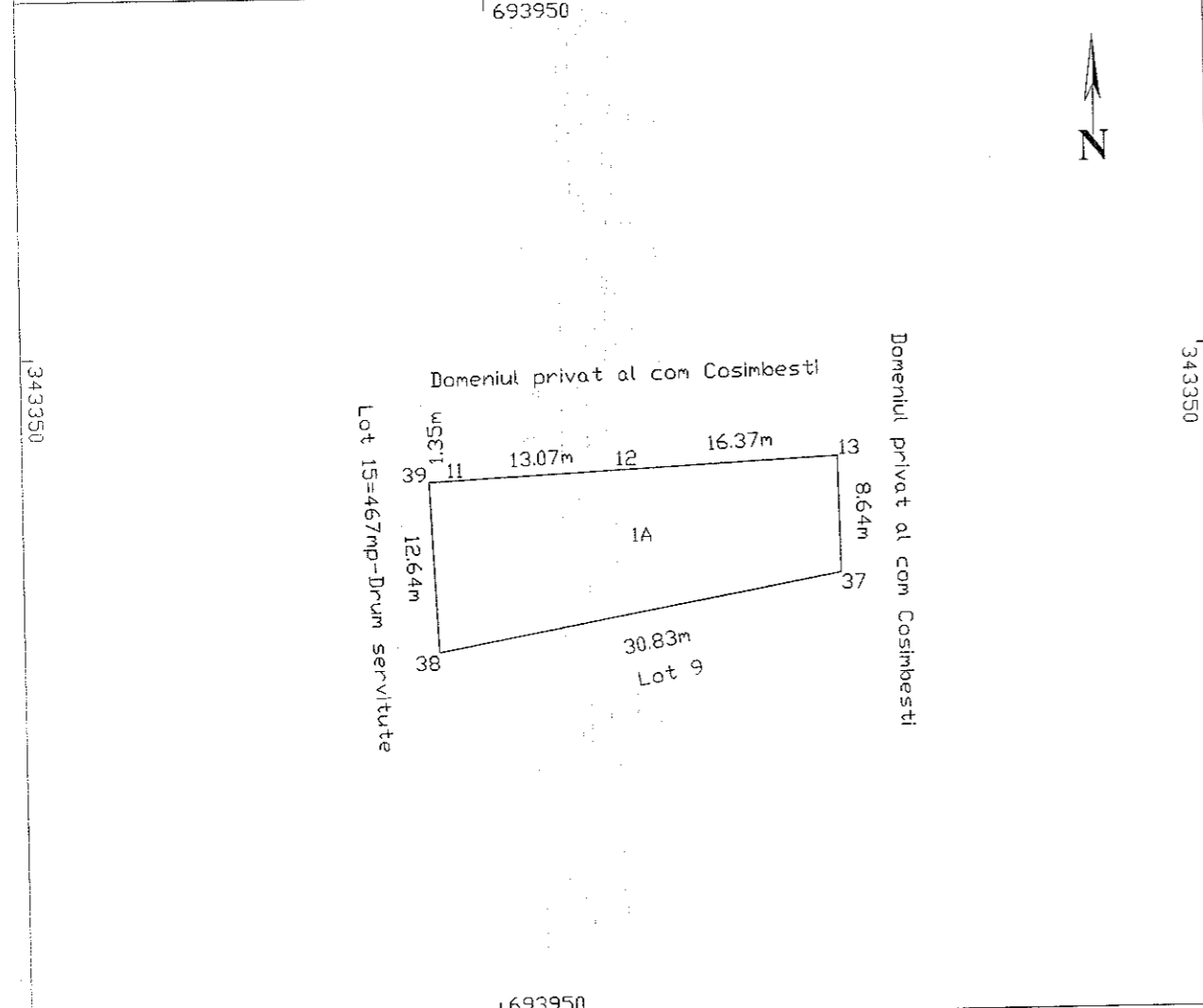

A. Date referitoare la teren			Mentiuni	
Nr. parcela	Categoria de folosinta	Suprafata (mp)		
1	A	326	Terenul este imprejmuit	
Total		326		
B. Date referitoare la constructii			Mentiuni	
Cod	Destinatia	Suprafata construita la sol (mp)		
Total				

Suprafata totala masurata a imobilului = 326mp
Suprafata din act = 326mp

Executanti: BALA NICOLAE Confirma executarea masuratorilor la teren, corectitudinea intocmirii documentatiei cadastrale si corespondenta acesteia cu realitatea din teren Data: Februarie 2018	Inspector Confirma introducerea imobilului in baza de date integrata si atribuirea numarului cadastral CALNEGRU IOANA Functie: SUBINCINER CADASTRU Data: Stampila BCPI
--	---

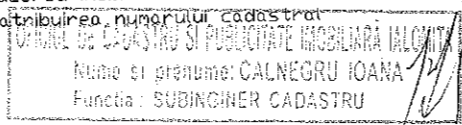
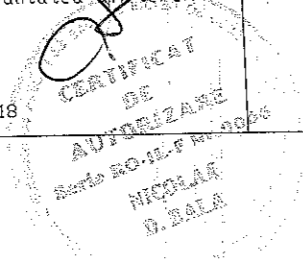

PLAN DE AMPLASAMENT SI DELIMITARE A IMOBILULUI
 scara 1:500

Nr. cadastral	Suprafata masurata a imobilului (mp)	Adresa imobilului
21569	326	Intravilan Com Cosimbesti, Str. Primaverii, Nr. 17-25-Lot 8
Nr. Cartea Funciara	Unitate Administrativ Teritoriala (UAT)	
	Cosimbesti	

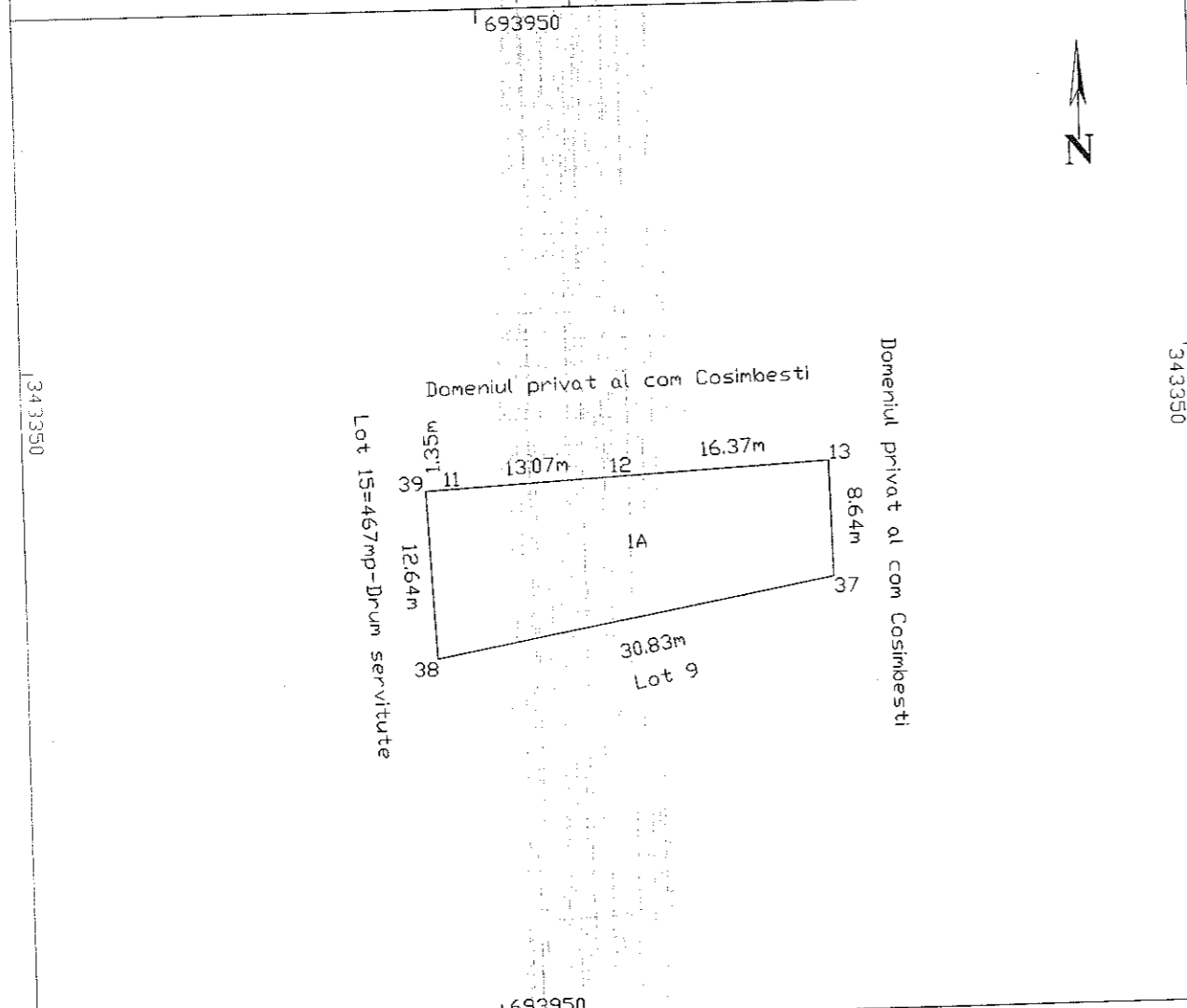

A. Date referitoare la teren		
Nr. parcela	Categoria de folosinta	Suprafata (mp)
1	A	326
Total		326

B. Date referitoare la constructii		
Cod	Destinatia	Suprafata construita la sol (mp)
Total		

Suprafata totala masurata a imobilului = 326mp
 Suprafata din act = 326mp

Executanti: BALA NICOLAE

Inspector

Confirm executarea masuratorilor la teren, corectitudinea intocmirii documentatiei cadastrale si corespondenta acestora cu realitatea din teren

Confirm introducerea imobilului in baza de date integrata si atribuirea numarului cadastral

Data: Februarie 2018

OFICIUL DE CADASTRU SI PUBLICE NICOLAE ION
 Nume si prenume: CALINCEA IOAN
 Functie: SINDICATUL CADASTRU
 Data: 16 MAR 2018

Stampila BCPI 16 MAR 2018

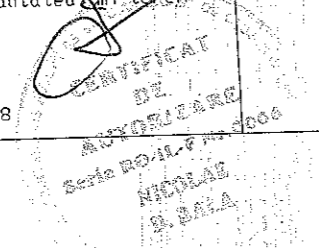

PLAN DE AMPLASAMENT SI DELIMITARE A IMOBILULUI
scara 1:500

Nr. cadastral	Suprafata masurata a imobilului (mp)	Adresa imobilului
21571	322	Intravilan Com Cosimbesti, Str. Primaverii, Nr. 17-25-Lot 9
Nr. Cartea Funciara	Unitate Administrativ Teritoriala (UAT)	
	Cosimbesti	

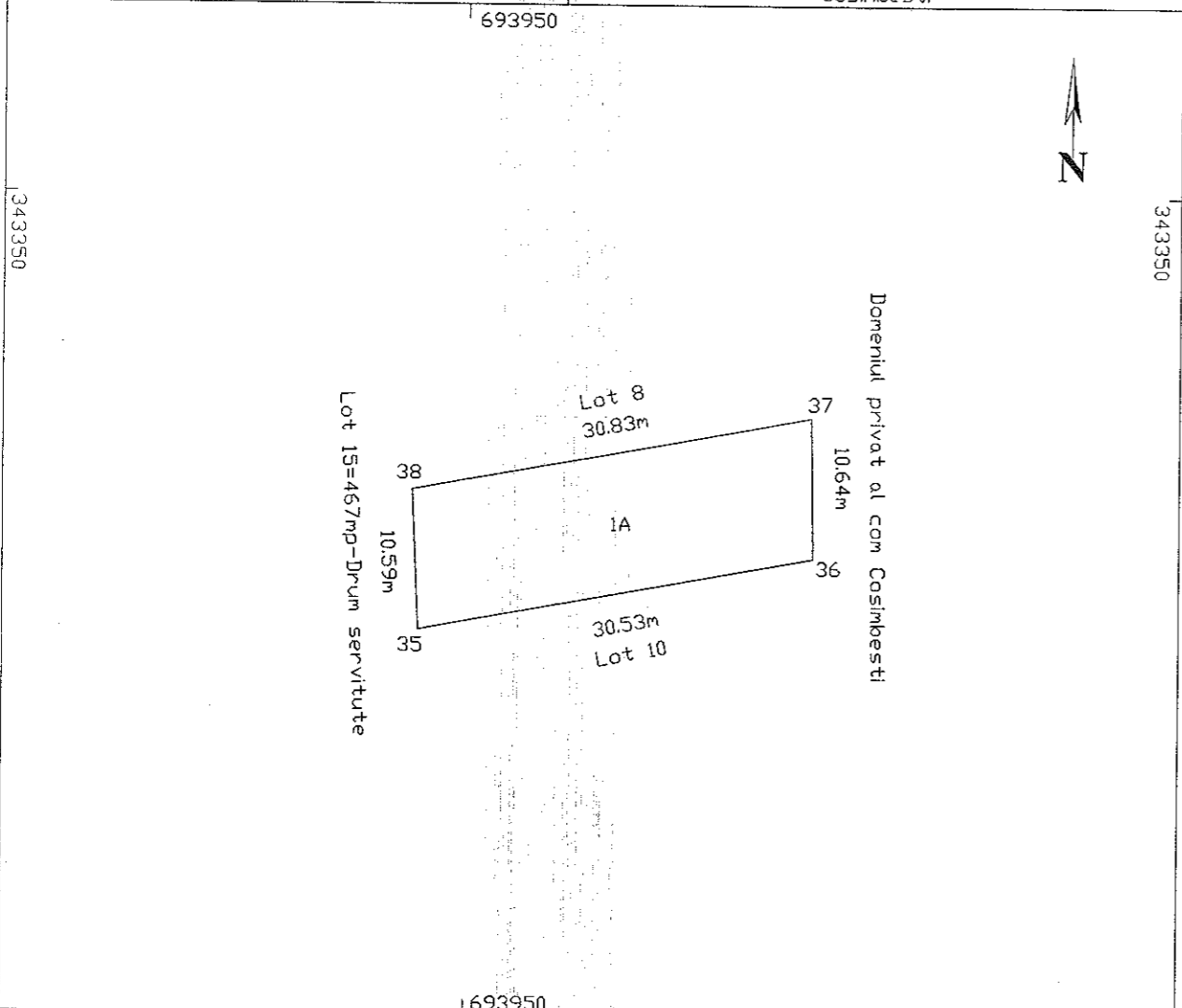

A. Date referitoare la teren

Nr. parcela	Categoria de folosinta	Suprafata (mp)	Mentuni
1	A	322	terenul este imprejmuit
Total		322	

B. Date referitoare la constructii

Cod	Destinatia	Suprafata construita la sol (mp)	Mentuni
Total			

Suprafata totala masurata a imobilului = 322mp
Suprafata din act = 322mp

Executanti: BALA NICOLAE

Inspector

Confirm executarea masurarilor la teren, corectitudinea intocmirii documentatiei cadastrale si corespondenta acesteia cu realitatea din teren

Confirm introducerea imobilului in baza de date integrata si atribuirea numarului cadastral

Nume si prenume: CALNEGRU IOANA
Functie: SUBINGINER CADASTRU

Data: Februarie 2018

Data: 16. MAR. 2018

Stampila BCPI

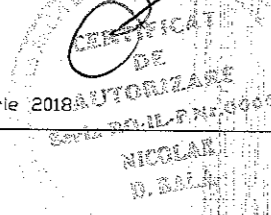

PLAN DE AMPLASAMENT SI DELIMITARE A IMOBILULUI
scara 1:500

Nr. cadastral 21571	Suprafata masurata a imobilului (mp) 322	Adresa imobilului Intravilan Com Cosimbesti, Str. Primaverii, Nr. 17-25-Lot 9
Nr. Cartea Funciara	Unitate Administrativ Teritoriala (UAT) Cosimbesti	

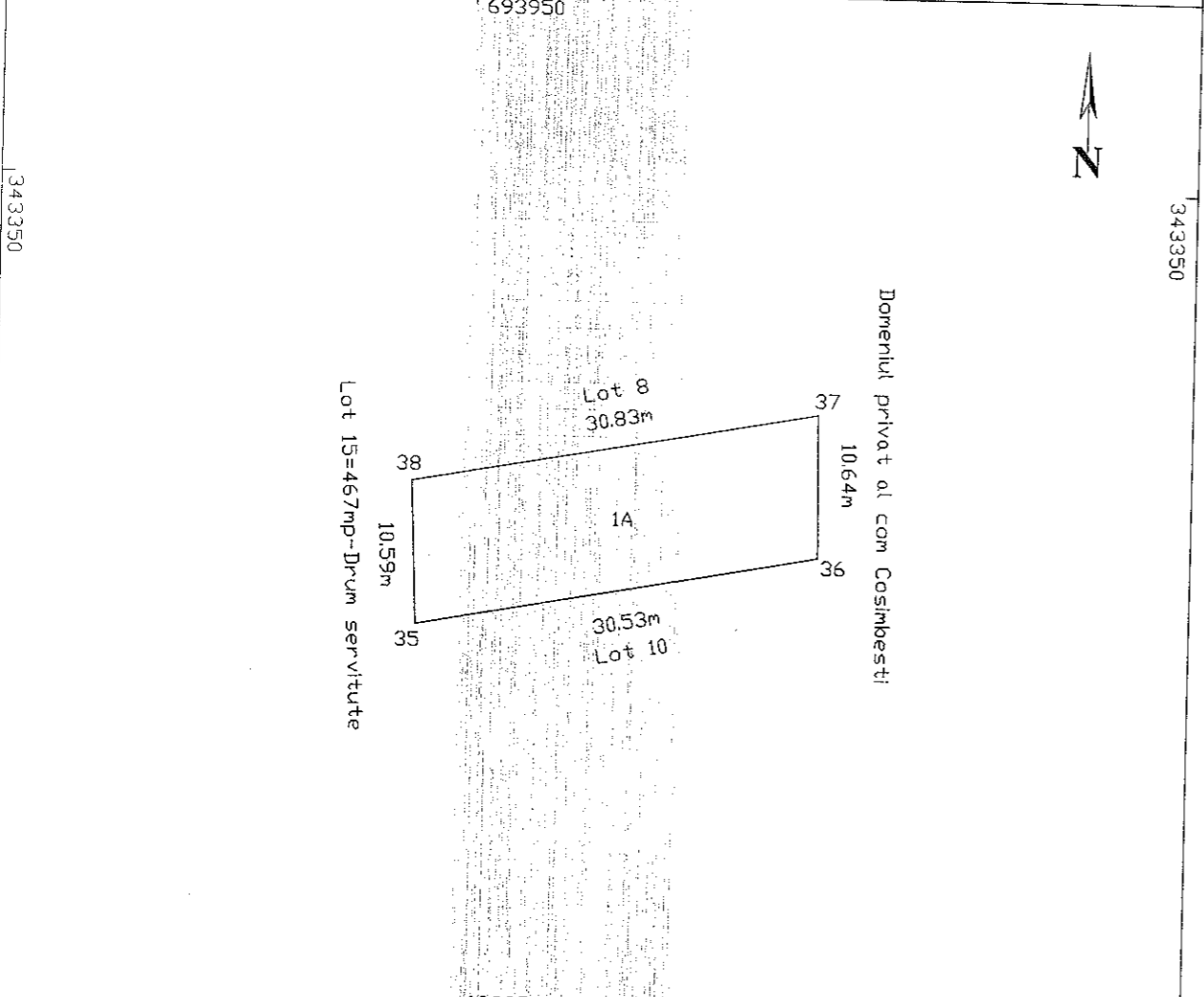

A. Date referitoare la teren		
Nr. parcela	Categoria de folosinta	Suprafata (mp)
1	A	322
Total		322

B. Date referitoare la constructii		
Cod	Destinatia	Suprafata construita la sol (mp)
Total		

Suprafata totala masurata a imobilului = 322mp
Suprafata din act = 322mp

Executant: BALA NICOLAE Confirm executarea masuratorilor la teren, corectitudinea intocmirii documentatiei cadastrale si corespondenta acestora cu realitatea din teren. Data: Februarie 2010	Inspector Confirm introducerea imobilului in baza de date integrata si atribuirea numarului cadastral Grupul de Cadastru si Publicitate Imobiliara Ialohita Nume si prenume: CALNEGRU IOANA Functie: SUBINGINER CADASTRU Data: 16 MAR 2010
---	---

AUTORIZARE
Seriile RO-IL-F Nr. 0000
NICOLAE
B. BALA

Stampila BCPI 16 MAR 2010

PLAN DE AMPLASAMENT SI DELIMITARE A IMOBILULUI
scara 1:500

Nr. cadastral	Suprafata masurata a imobilului (mp)	Adresa imobilului
21542	322	Intravilan Com Cosimbesti, Str. Primaverii, Nr. 17-25-Lot 10
Nr. Cartea Funciara	Unitate Administrativ Teritoriala (UAT)	
	Cosimbesti	

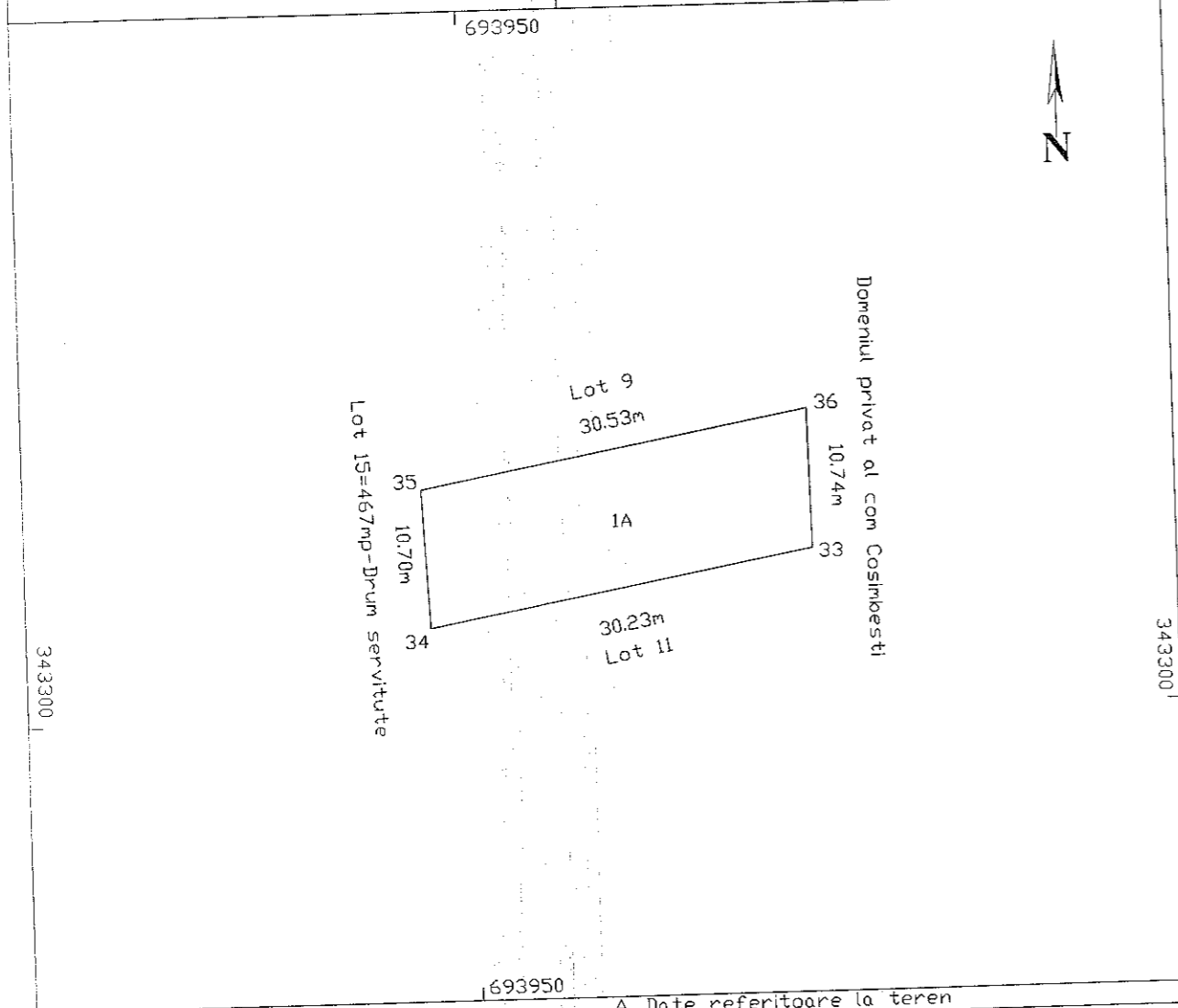

A. Date referitoare la teren

Nr. parcela	Categoria de folosinta	Suprafata (mp)	Mentuni
I	A	322	Terenul este imprejmuit
Total		322	

B. Date referitoare la constructii

Cod	Destinatia	Suprafata construita la sol (mp)	Mentuni
Total			

Suprafata totala masurata a imobilului = 322mp
Suprafata din act = 322mp

Executant: BALA NICOLAE

Confirm executarea masuratorilor la teren, corectitudinea intocnirii documentatiei cadastrale si corespondenta acesteia cu realitatea din teren

Data: Februarie 2018
 NICOLAE
 N. BALA

Inspector

Confirm introducerea imobilului in baza de date integrata si in planul cadastral

NUMARUL SI PUBLICITATE IMOBILIARA INCHINATA
 Nume si prenume: CALNEGRU IOANA
 Functie: SUBINGINER CADASTRU

Data:

Stampila BCPI

16. MAR. 2018

PLAN DE AMPLASAMENT SI DELIMITARE A IMOBILULUI
scara 1:500

Nr. cadastral	Suprafata masurata a imobilului (mp)	Adresa imobilului
21572	322	Intravilan Com Cosimbesti, Str. Primaverii, Nr. 17-25-Lot 10
Nr. Cartea Funciara	Unitate Administrativ Teritoriala (UAT)	
	Cosimbesti	

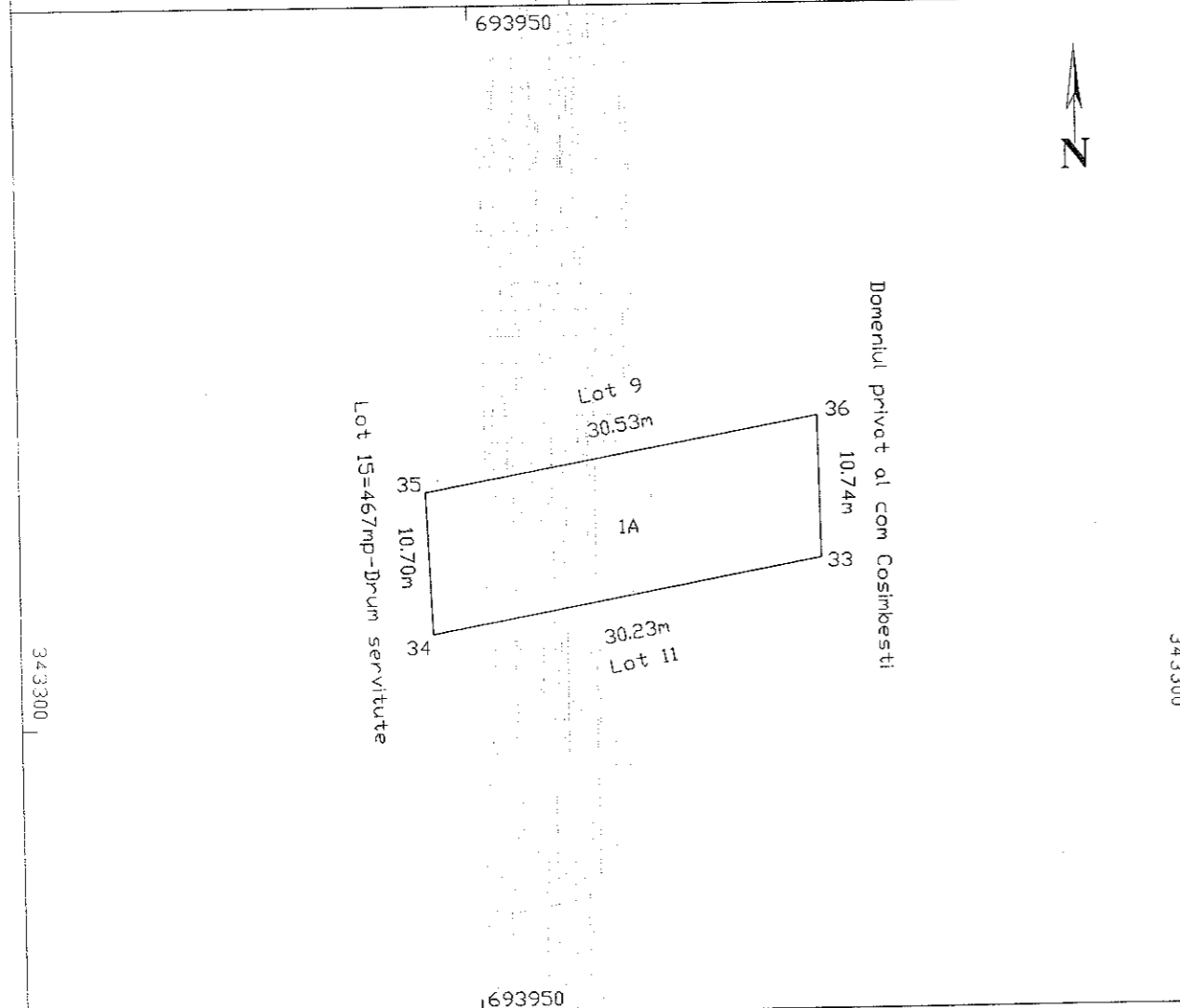

A. Date referitoare la teren		
Nr. parcela	Categoria de folosinta	Suprafata (mp)
1	A	322
Total		322
B. Date referitoare la constructii		
Cod	Destinatie	Suprafata construita la sol (mp)
Total		
Suprafata totala masurata a imobilului = 322mp		
Suprafata din act = 322mp		

<p>Executant: BALA NICOLAE</p> <p>Confirm executarea masuratorilor la teren, corectitudinea intocmirii documentatiei cadastrale si corespondenta acestora cu realitatea din teren</p> <p>Data: Februarie 2018</p> <p>CONFIRMAT DE AUTORIZARE</p> <p>Seria 10-11-2 Nr. 0004</p> <p>NICOLAE B. BALA</p>	<p>Inspector</p> <p>Confirm introducerea imobilului in baza de date integrata si atribuirea numarului cadastral</p> <p>OFICIUL DE CADASTRU SI PUBLICITATE IMOBILIARA IALOMITA</p> <p>Nume si prenume: CALNEGRU IOANA</p> <p>Functia: SUBINGINER CADASTRU</p> <p>Data: 16. MAR. 2018</p> <p>Stampila BCPI</p>
---	---

PLAN DE AMPLASAMENT SI DELIMITARE A IMOBILULUI
scara 1:500

Nr. cadastral	Suprafata masurata a imobilului (mp)	Adresa imobilului
21673	322	Intravilan Com Cosimbesti, Str. Primaverii, Nr. 17-25-Lot 11
Nr. Cartea Funciara	Unitate Administrativ Teritoriala (UAT)	
	Cosimbesti	

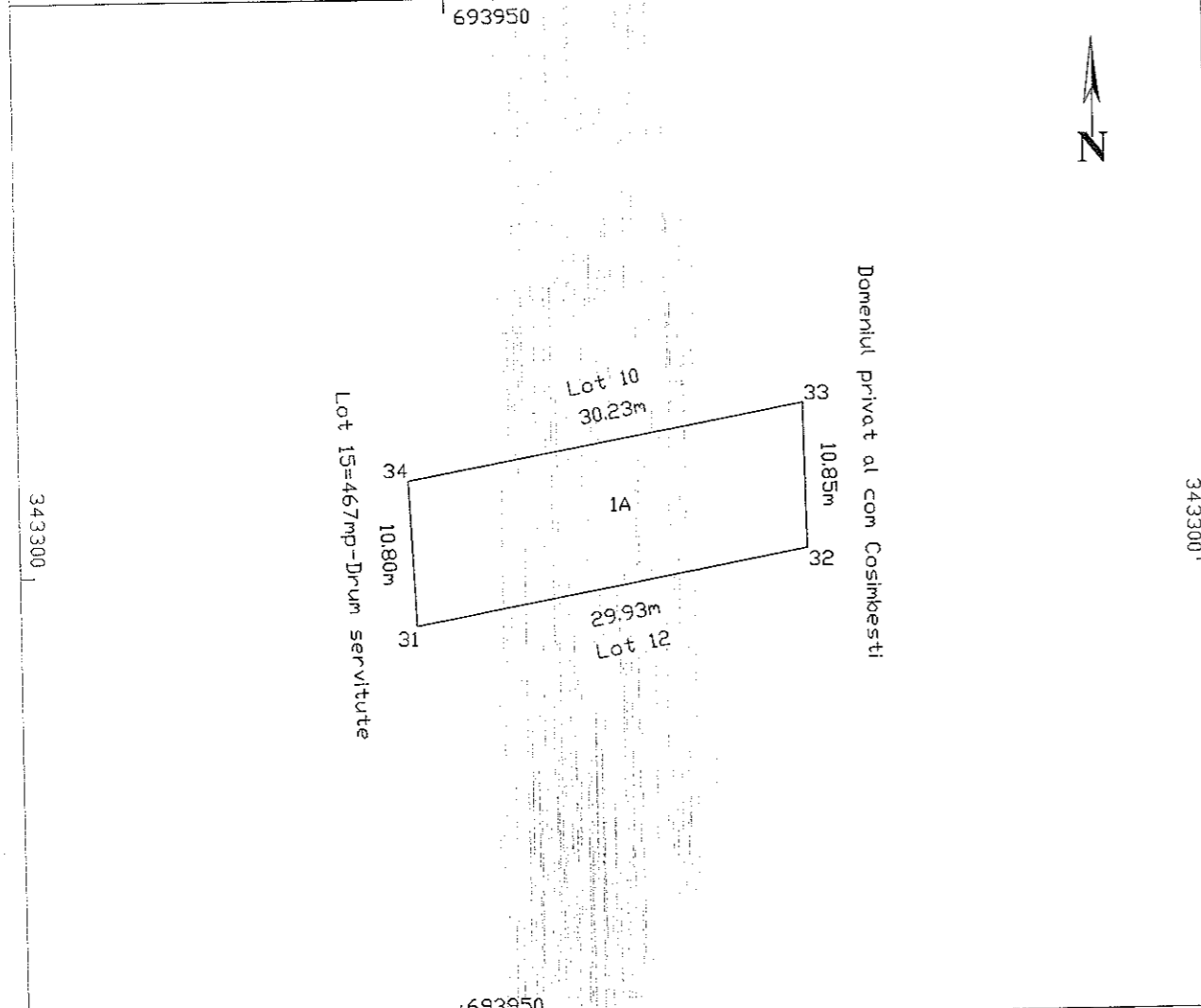

A. Date referitoare la teren			Mentii
Nr. parcela	Categoria de folosinta	Suprafata (mp)	
1	A	322	terenul este imprejmuit
Total		322	

B. Date referitoare la constructii			Mentii
Cod	Destinatia	Suprafata construita la sol (mp)	
Total			

Suprafata totala masurata a imobilului = 322mp
Suprafata din act = 322mp

Executant: BALA NICOLAE

Inspector

Confirm executarea masuratorilor la teren, corectitudinea intocmirii documentatiei cadastrale si corespondenta acesteia cu realitatea din teren.

Confirm introducerea imobilului in baza de date integrata si atribuirea numarului cadastral

NUMERUL DE CADASTRU SI PUBLICITATE IMOBILIARA IALOMITA
Nume si prenume: CALNESCU IOANA
Functia: SUINGINER CADASTRU

Data: Februarie 2018

Data:

Stampila BCPI 16 MAR 2018

PLAN DE AMPLASAMENT SI DELIMITARE A IMOBILULUI
scara 1:500

Nr. cadastral	Suprafata masurata a imobilului (mp)	Adresa imobilului
21573	322	Intravilan Com Cosimbesti, Str. Primaverii, Nr. 17-25-Lot 11
Nr. Cartea Funciara	Unitate Administrativ Teritoriala (UAT)	
	Cosimbesti	

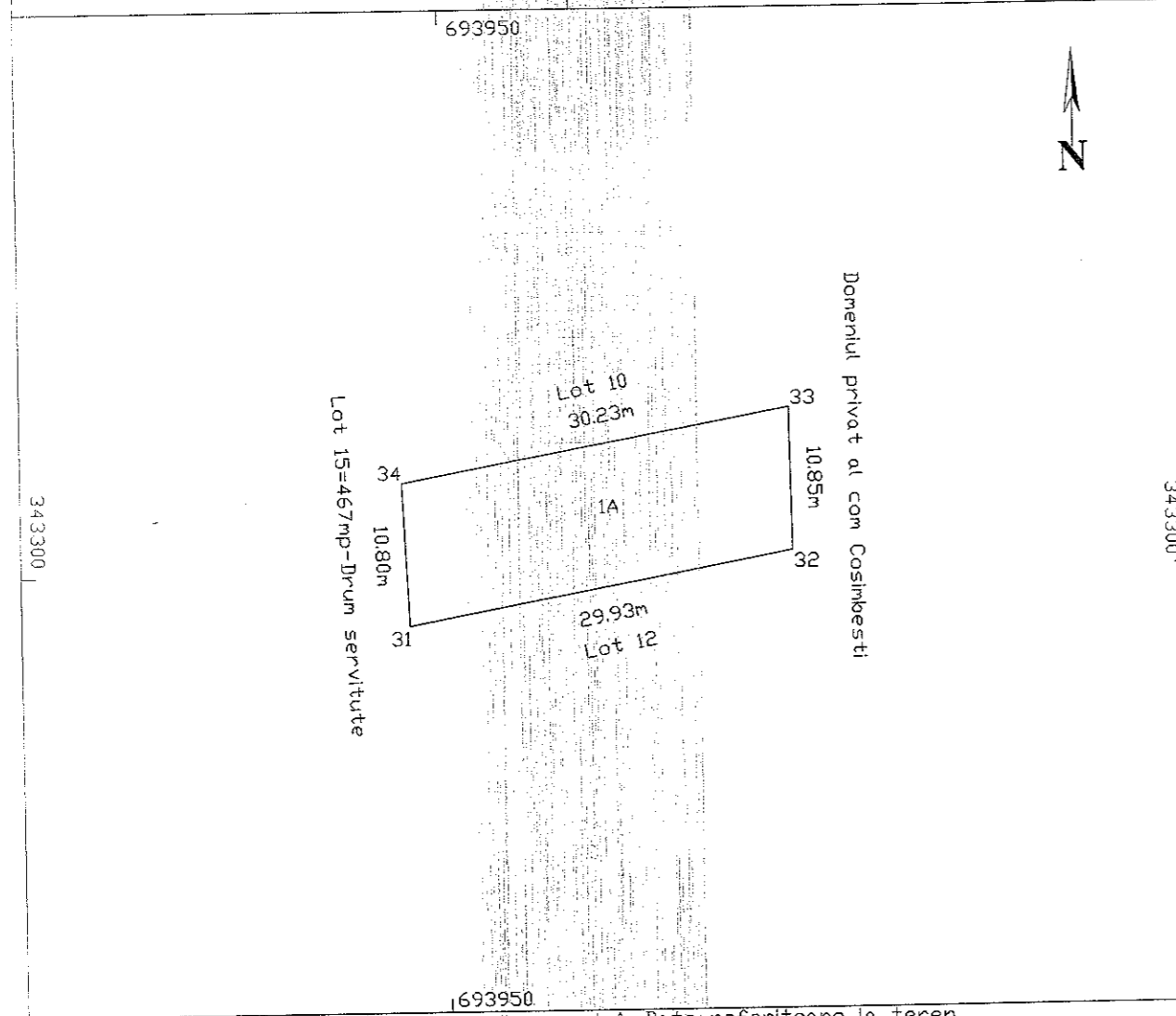

A. Date referitoare la teren

Nr. parcela	Categoria de folosinta	Suprafata (mp)	Mentii
1	A	322	terenul este imprejmuit
Total		322	

B. Date referitoare la constructii

Cod	Destinatie	Suprafata construita la sol (mp)	Mentii
Total			

Suprafata totala masurata a imobilului = 322mp
Suprafata din act = 322mp

Executant: BALA NICOLAE

Confirm executarea masuratorilor la teren, corectitudinea intocmirii documentatiei cadastrale si corespondenta acesteia cu realitatea din teren

Data: Februarie 2018

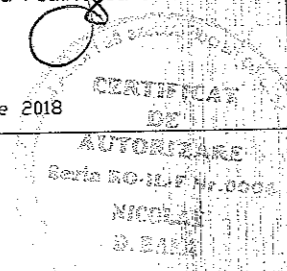

Inspector

Confirm introducerea imobilului in baza de date integrata si atribuirea numarului cadastral

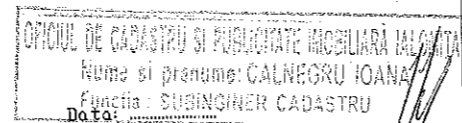

Stanpila BCPI

16. MAR. 2018

PLAN DE AMPLASAMENT SI DELIMITARE A IMOBILULUI.
scara 1:500

Nr. cadastral 21574	Suprafata masurata a imobilului (mp) 322	Adresa imobilului Intravilan Com Cosimbesti, Str. Primaverii, Nr. 17-25-Lot 12
Nr. Cartea Funciara	Unitate Administrativ Teritoriala (UAT) Cosimbesti	

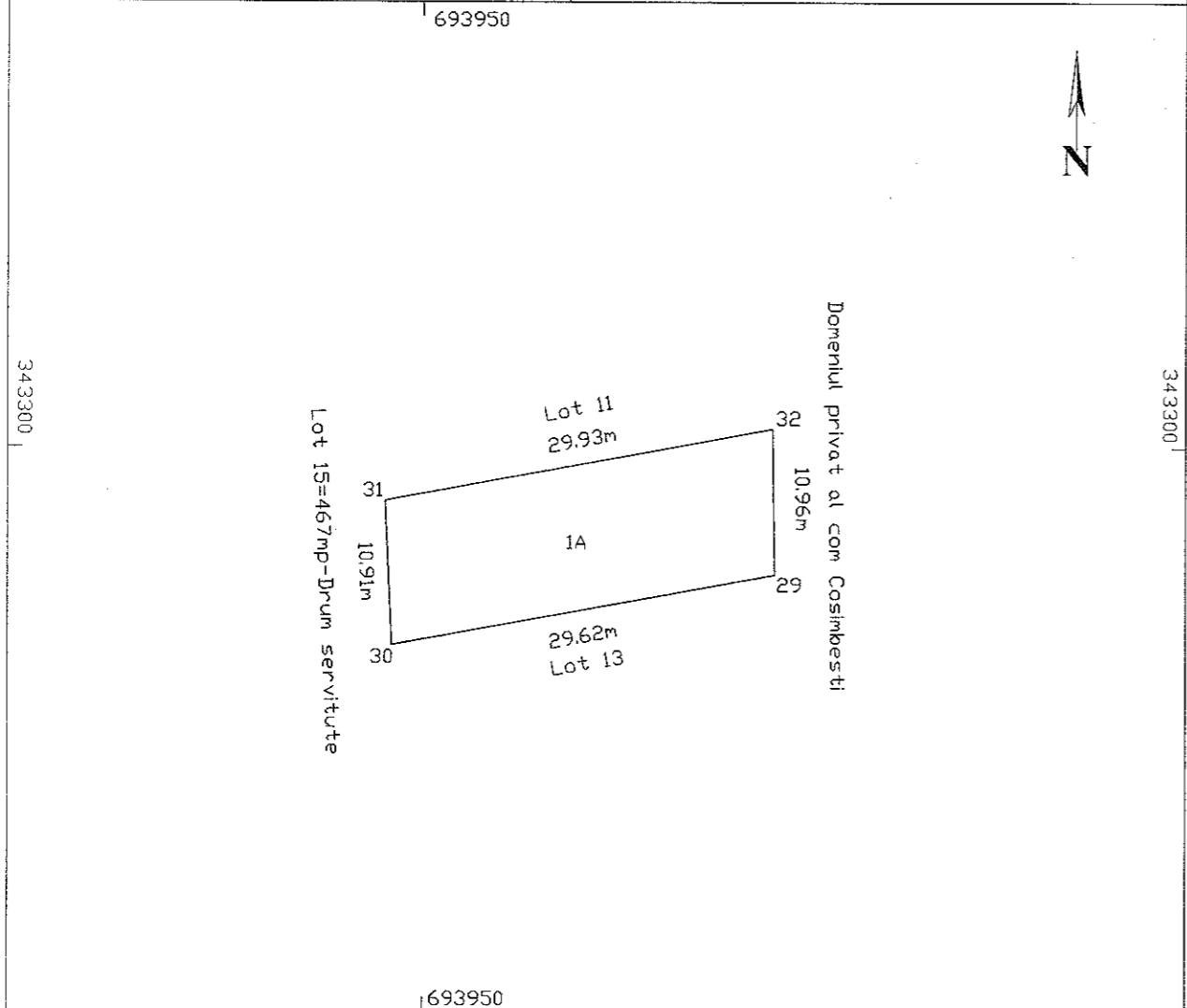

A. Date referitoare la teren			
Nr. parcela	Categoria de folosinta	Suprafata (mp)	Mentiiuni
1	A	322	Terenul este imprejmuit
Total		322	

B. Date referitoare la constructii			
Cod	Destinatia	Suprafata construita la sol (mp)	Mentiiuni
Total			

Suprafata totala masurata a imobilului = 322mp
Suprafata din act = 322mp

Executant: BALA NICOLAE Confirm executarea masuratorilor la teren, corectitudinea intocmirii documentatiei cadastrale si corespondenta acesteia cu realitatea din teren Data: Februarie 2018 SERVICIUL DE AUTORIZARE Seria RO-II-F Nr.0006 NICOLAE M. BALA	Inspector Confirm introducerea imobilului in baza de date integrata si atribuirea numarului cadastral OFICIUL DE CADASTRU SI PUBLICITATE IMOBILIARA IALOMITA Nume si prenume: CALNEGRU IOANA Functie: SUPLICANT CADASTRU Data: Stampila BCPI
--	--

OFICIUL DE CADASTRU SI PUBLICITATE IMOBILIARA IALOMITA
Nume si prenume: CALNEGRU IOANA
Functia: SUPLICANT CADASTRU

16. MAR. 2018

PLAN DE AMPLASAMENT SI DELIMITARE A IMOBILULUI
scara 1:500

Nr. cadastral 21574	Suprafata masurata a imobilului (mp) 322	Adresa imobilului Intravilan Com Cosimbesti, Str. Primaverii, Nr. 17-25-Lot 12
Nr. Cartea Funciara	Unitate Administrativ Teritoriala (UAT) Cosimbesti	

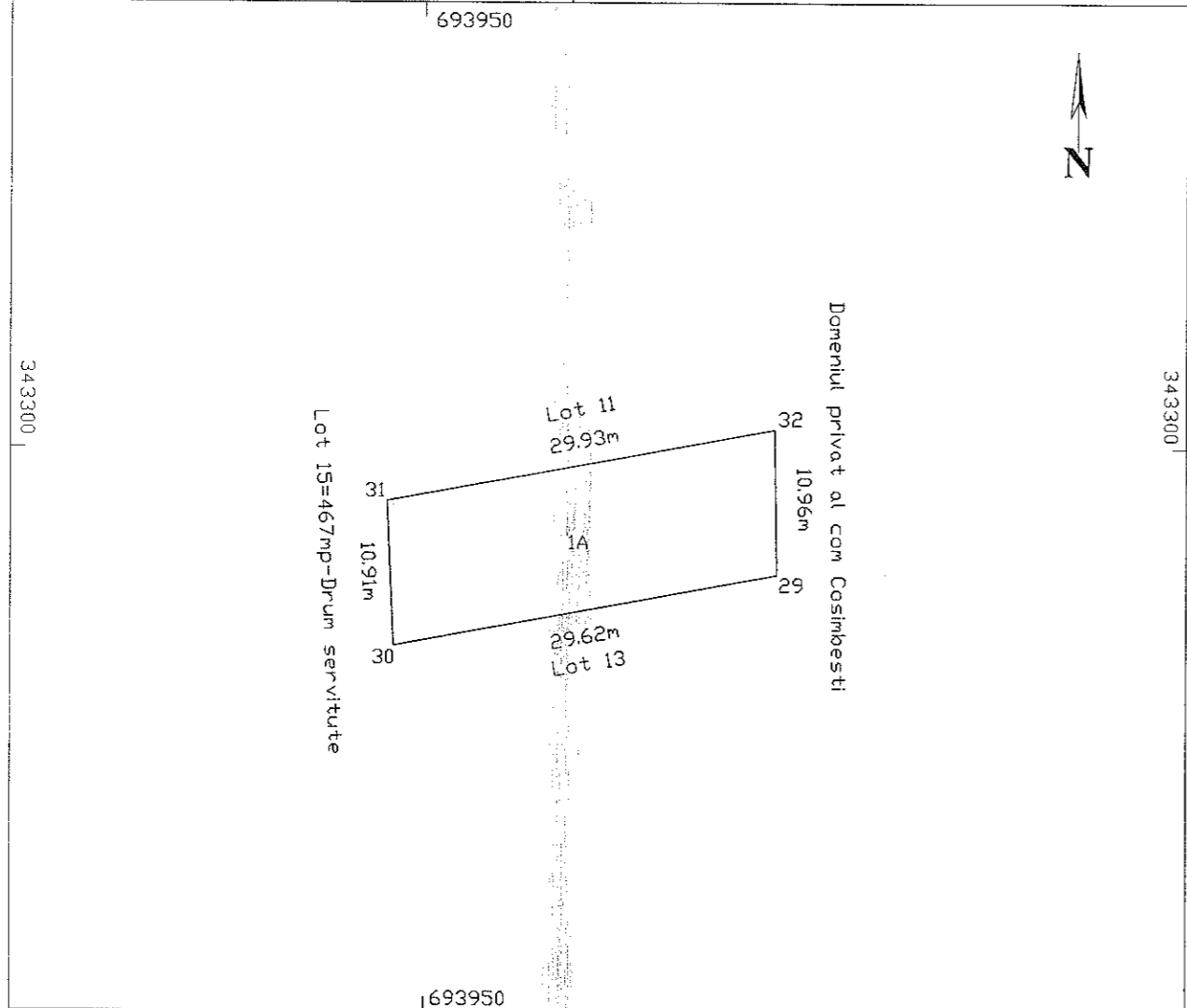

A. Date referitoare la teren		
Nr. parcela	Categoria de folosinta	Suprafata (mp)
1	A	322
Total		322

B. Date referitoare la constructii		
Cod	Destinatia	Suprafata construita la sol (mp)
Total		

Suprafata totala masurata a imobilului = 322mp
Suprafata din act = 322mp

<p>Executant: BALA NICOLAE</p> <p>Confirm executarea masuratorilor la teren, corectitudinea intocmirii documentatiei cadastrale si corespondenta acesteia cu realitatea din teren</p> <p>Data: Februarie 2018</p>	<p>Inspector</p> <p>Confirm introducerea imobilului in baza de date integrata si atribuirea numarului cadastral</p> <div style="border: 1px solid black; padding: 5px; width: fit-content;"> <p>OFICIUL DE CADASTRU SI PUBLICITATE IMOBILIARA IALOMITIA</p> <p>Nume si prenume: CALNEGRU IOANA</p> <p>Functia: SUBINSIER CADASTRU</p> <p>Data: 16 MAR 2018</p> </div> <p>Stampila BCPI</p>
---	--

CERTIFICAT
DE
AMPLASARE
 Seria RO-IL-FN-0006
NICOLAE
D. BALA

PLAN DE AMPLASAMENT SI DELIMITARE A IMOBILULUI
scara 1:500

Nr. cadastral 21576	Suprafata masurata a imobilului (mp) 322	Adresa imobilului Intravilan Com Cosimbesti, Str. Primaverii, Nr.17-25-Lot 13
Nr. Cartea Funciara	Unitate Administrativ Teritoriala (UAT) Cosimbesti	

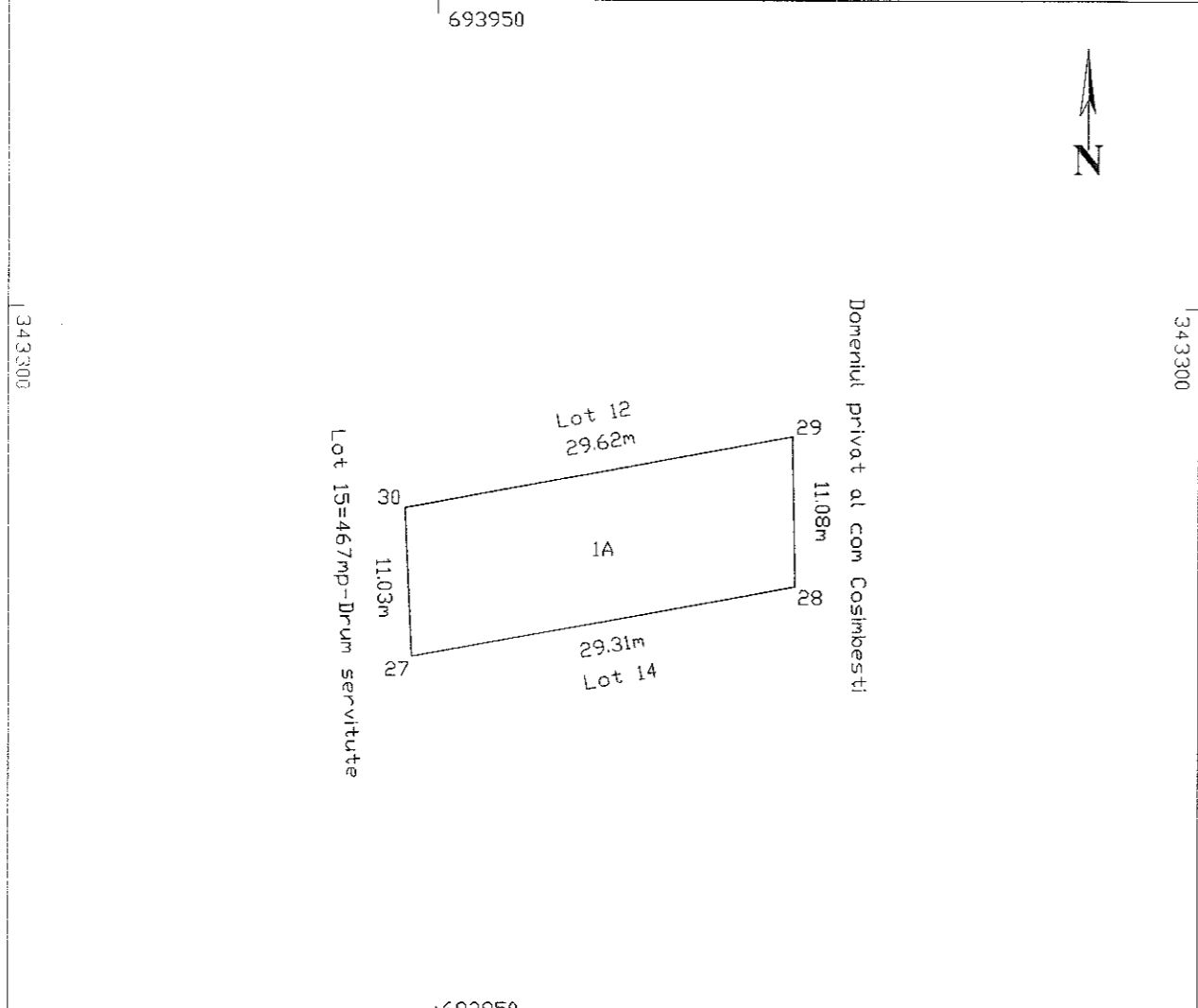

A. Date referitoare la teren			
Nr. parcela	Categoria de folosinta	Suprafata (mp)	Mentiiuni
1	A	322	Terenul este imprejmuit
Total		322	

B. Date referitoare la constructii			
Cod	Destinatia	Suprafata construita la sol (mp)	Mentiiuni
Total			

Suprafata totala masurata a imobilului = 322mp
Suprafata din act = 322mp

Executant: BALA NICOLAE Confirm executarea masurarilor la teren, corectitudinea intocmirii documentatiei cadastrale si corespondenta acesteia cu realitatea din teren. Data: Februarie 2018 NICOLAE B. BALA	Inspector Confirm introducerea imobilului in baza de date integrata si atribuirea numarului cadastral. CALNEGRU IOANA INGINER CADASTRU Data: 16. MAR. 2018 Stampila BCPI
---	---

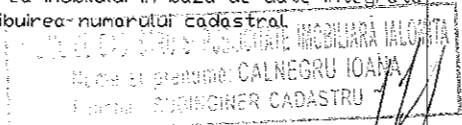
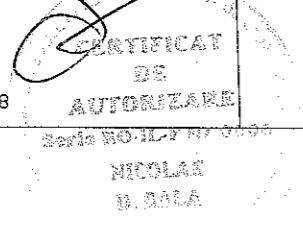

PLAN DE AMPLASAMENT SI DELIMITARE A IMOBILULUI
scara 1:500

Nr. cadastral 21576	Suprafata masurata a imobilului (mp) 322	Adresa imobilului Intravilan Com Cosimbesti, Str. Primaverii, Nr.17-25-Lot 13
Nr. Cartea Funciara	Unitate Administrativ Teritoriala (UAT) Cosimbesti	

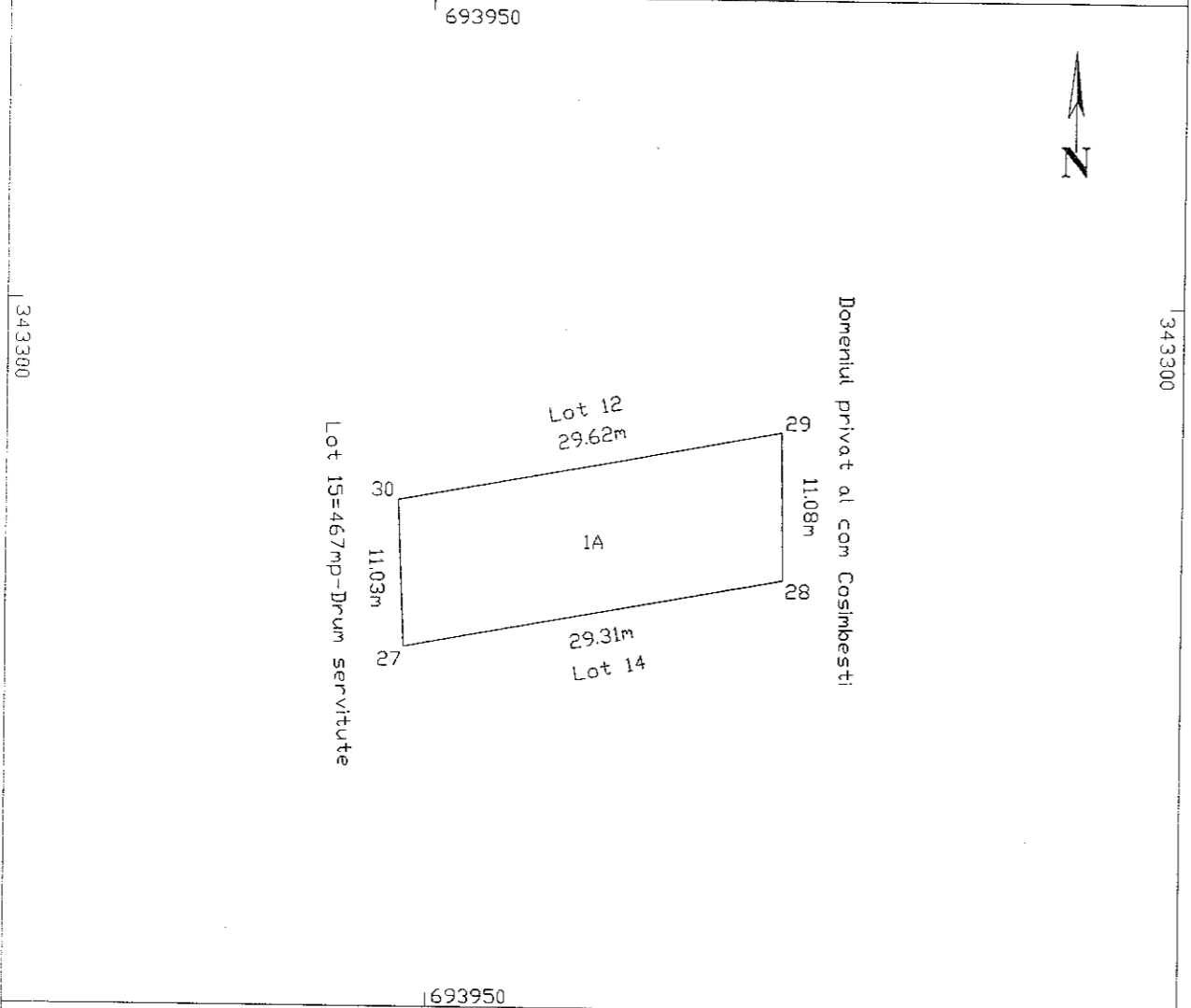

A. Date referitoare la teren			
Nr. parcela	Categoria de folosinta	Suprafata (mp)	Mentiiuni
1	A	322	terenul este imprejmuit
Total		322	

B. Date referitoare la constructii			
Cod	Destinatia	Suprafata construita la sol (mp)	Mentiiuni
Total			

Suprafata totala masurata a imobilului = 322mp
Suprafata din act = 322mp

Executant: BALA NICOLAE Confirm executarea masuratorilor la teren, corectitudinea intocmirii documentatiei cadastrale si corespondenta acestora cu realitatea din teren Data: Februarie 2018 CERTIFICAT DE AUTORIZARE NICOLAE D. BALA	Inspector Confirm introducerea imobilului in baza de date integrata si atribuirea numarului cadastral OFICIUL DE CADASTRU SI PUBLICATIE IMOBILIARA IALOMITA Nume si prenume: CALNEGRU IOANA Functie: SUBINGINER CADASTRU Data: 16. MAR 2018 Stampila BCPI
---	---

NICOLAE D. BALA

PLAN DE AMPLASAMENT SI DELIMITARE A IMOBILULUI
scara 1:500

Nr. cadastral	Suprafata masurata a imobilului (mp)	Adresa imobilului
21575	322	Intravilan Com Cosimbesti, Str. Primaverii, Nr. 17-25-Lot 14
Nr. Cartea Funciara	Unitate Administrativ Teritoriala (UAT)	
	Cosimbesti	

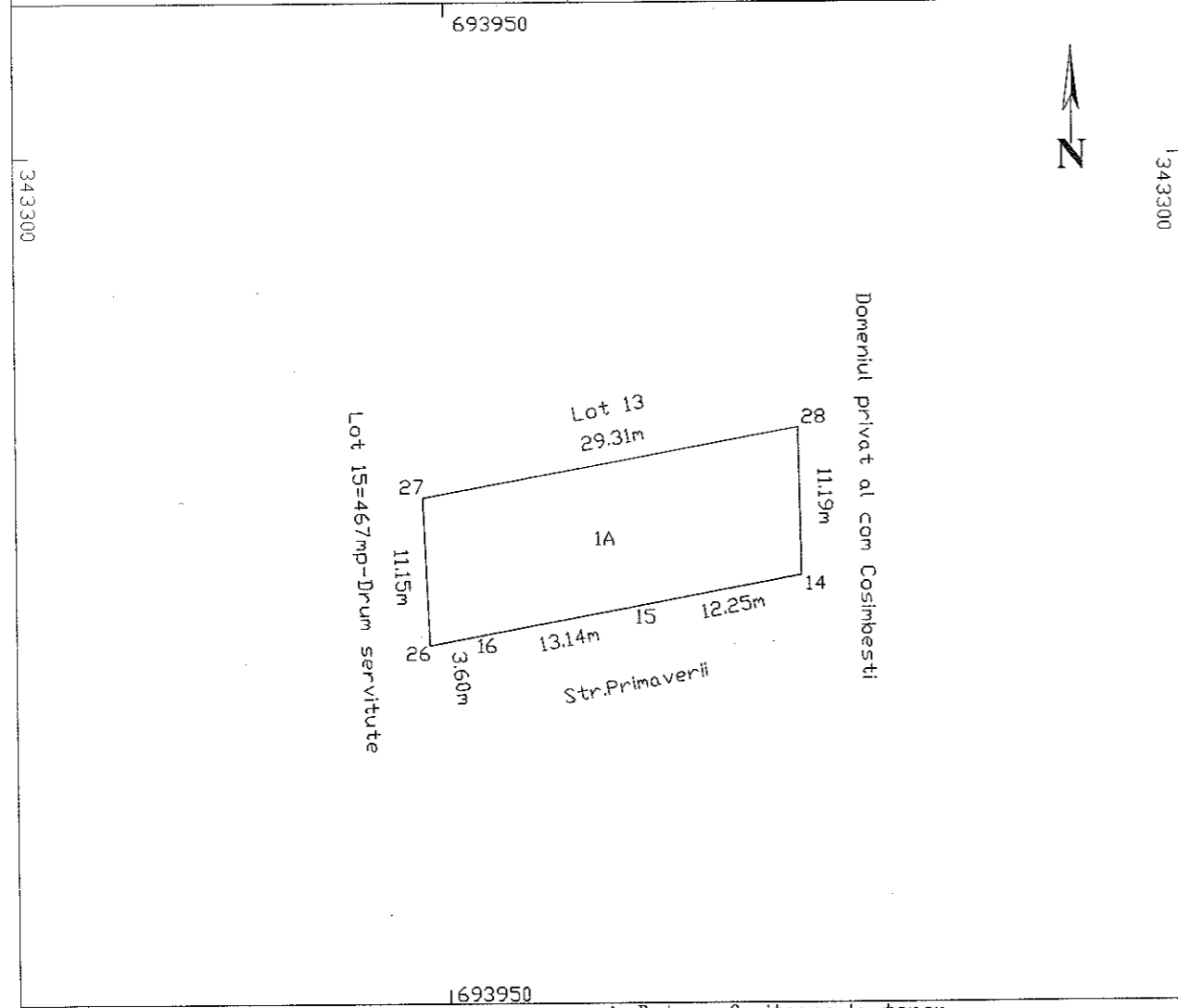

A. Date referitoare la teren		
Nr. parcela	Categoria de folosinta	Suprafata (mp)
1	A	322
Total		322

B. Date referitoare la constructii		
Cod	Destinatia	Suprafata construita la sol (mp)
Total		

Suprafata totala masurata a imobilului = 322mp
Suprafata din act = 322mp

Executanti: BALA NICOLAE Confirm executarea masuratorilor la teren, corectitudinea intocmirii documentatiei cadastrale si corespondenta acestora cu realitatea din teren CERTIFICAT DE AUTORIZARE Data: Februarie 2018, seria DA-II-F Nr. 0006 NICOLAE D. BALA	Inspector Confirm introducerea imobilului in baza de date integrata si atribuirea numerului cadastral OFICIUL DE CADASTRU SI PUBLICITATE IMOBILIARA IALOMITA Nume si prenume: GALNEGRU IOANA Functie: SUBINGINER CADASTRU Data: 16. MAR. 2018 Stampila BCPI
---	---

PLAN DE AMPLASAMENT SI DELIMITARE A IMOBILULUI
scara 1:500

Nr. cadastral	Suprafata masurata a imobilului (mp)	Adresa imobilului
21575	322	Intravilan Com Cosimbesti, Str. Primaverii, Nr. 17-25-Lot 14
Nr. Cartea Funciara	Unitate Administrativ Teritoriala (UAT)	
	Cosimbesti	

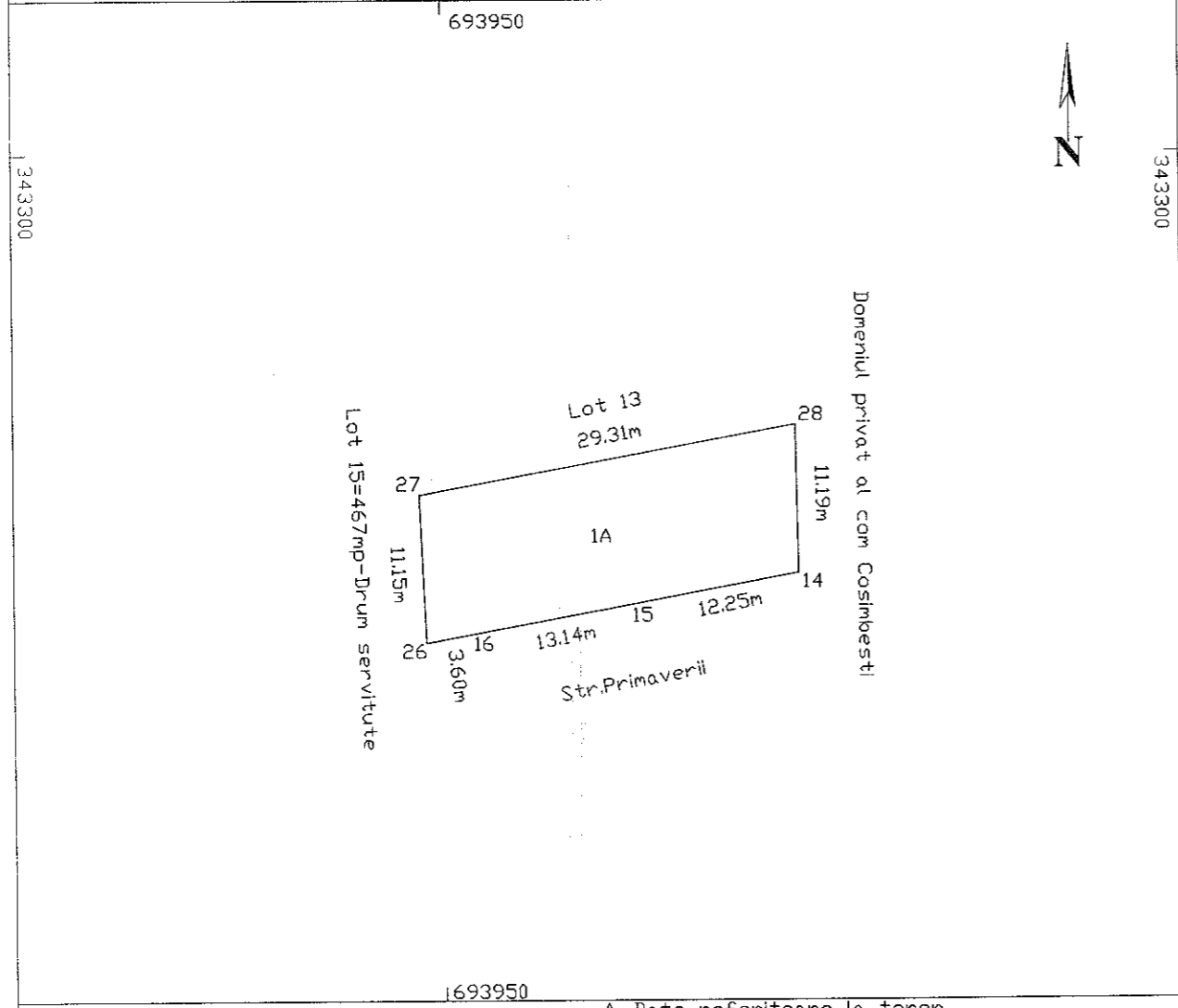

A. Date referitoare la teren		
Nr. parcela	Categoria de folosinta	Suprafata (mp)
1	A	322
Total		322
B. Date referitoare la constructii		
Cod	Destinatia	Suprafata construita la sol (mp)
Total		
Suprafata totala masurata a imobilului = 322mp Suprafata din act = 322mp		

Executanti: BALA NICOLAE Confirm executarea masuratorilor la teren, corectitudinea intocmirii documentatiei cadastrale si corespondenta acesteia cu realitatea din teren CERTIFICAT DE AUTORIZARE Data: Februarie 2018	Inspector Confirm introducerea imobilului in baza de date integrata si atribuirea numarului cadastral OFICIUL DE CADASTRU SI PUBLICITATE IMOBILIARA IALOMITA Nume si prenume: CALNEGRU IOANA Functie: SUBINGINER CADASTRU Data: 16 MAR 2018 Stampila BCPI
---	---

NICOLAE
B. BALA

PLAN DE AMPLASAMENT SI DELIMITARE A IMOBILULUI
CU PROPUNERE DE DEZLIPIRE
SCARA 1:1000

Nr. cadastral	Suprafata (mp)	Adresa imobilului	
21105	5121	Intravilan Com Cosimbesti, Str. Primaverii, Nr. 17-25	
Carte Funciara nr.	21105	U.A.T.	Cosimbesti

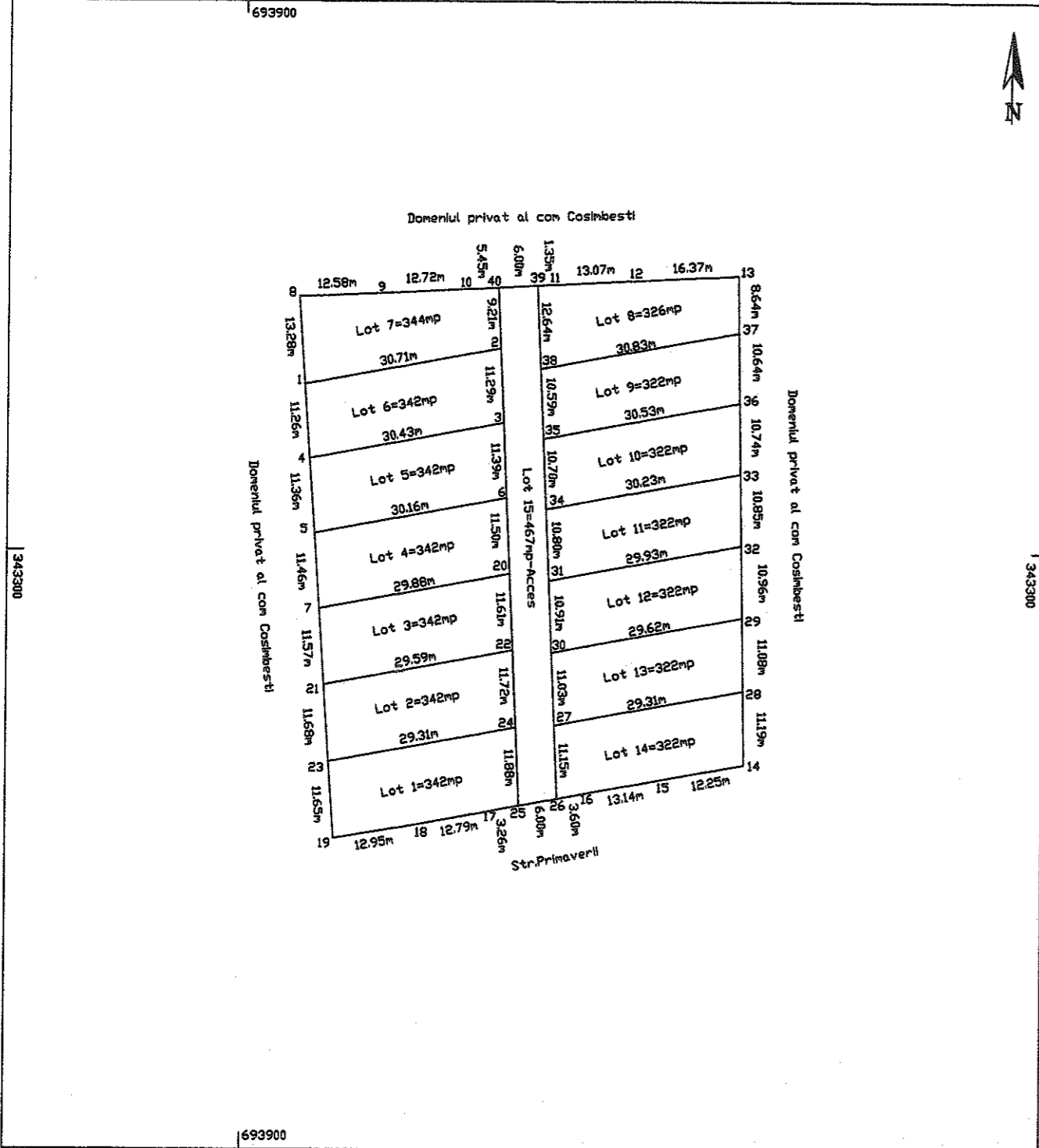

Situatia actuala (inainte de dezlipire)				Situatia viitoare (dupa dezlipire)			
Nr cadastral	Suprafata (mp)	Categoria de folosinta	Descrierea imobil	Nr. cadastral	Suprafata (mp)	Categoria de folosinta	Descrierea imobil
21105	5121	A	Terenul este imprejmuit	21563	342	A	Lot 1-teren intravilan arabil
				21564	342	A	Lot 2-teren intravilan arabil
				21565	342	A	Lot 3-teren intravilan arabil
				21566	342	A	Lot 4-teren intravilan arabil
				21567	342	A	Lot 5-teren intravilan arabil
				21568	342	A	Lot 6-teren intravilan arabil
				21570	344	A	Lot 7-teren intravilan arabil
				21569	326	A	Lot 8-teren intravilan arabil
				21571	322	A	Lot 9-teren intravilan arabil
				21572	322	A	Lot 10-teren intravilan arabil
				21573	322	A	Lot 11-teren intravilan arabil
				21574	322	A	Lot 12-teren intravilan arabil
				21576	322	A	Lot 13-teren intravilan arabil
				21575	322	A	Lot 14-teren intravilan arabil
				21577	467	A	Lot 15-Acces
Total	5121			Total	5121		

Executanti: Bala Nicolae

Confirm executarea masuratorilor la teren, corectitudinea incotmirii documentatiei cadastrale si corespondenta acestora cu realitatea din teren

Semnatura si stampila
Data Februarie 2018

Inspector

Confirm introducerea imobilului in baza de date integrata si atribuirea numarului cadastral

Semnatura si parafa
Data.....

Stampila BCPI

OFICIUL DE CADASTRU SI PUBLICITATE IMOBILIARA IALOMITA
Nume si prenume: CALNEGRU IOANA
Functia: SUGINGINER CADASTRU

16. MAR. 2018

PLAN DE AMPLASAMENT SI DELIMITARE A IMOBILULUI
scara 1:1000

Nr. cadastral	Suprafata masurata a imobilului (mp)	Adresa imobilului
21577	467	Intravilan Com Cosimbesti, Str. Primaverii, Nr. 17-25-Lot 15 Acces
Nr. Cartea Funciara	Unitate Administrativ Teritoriala (UAT)	
	Cosimbesti	

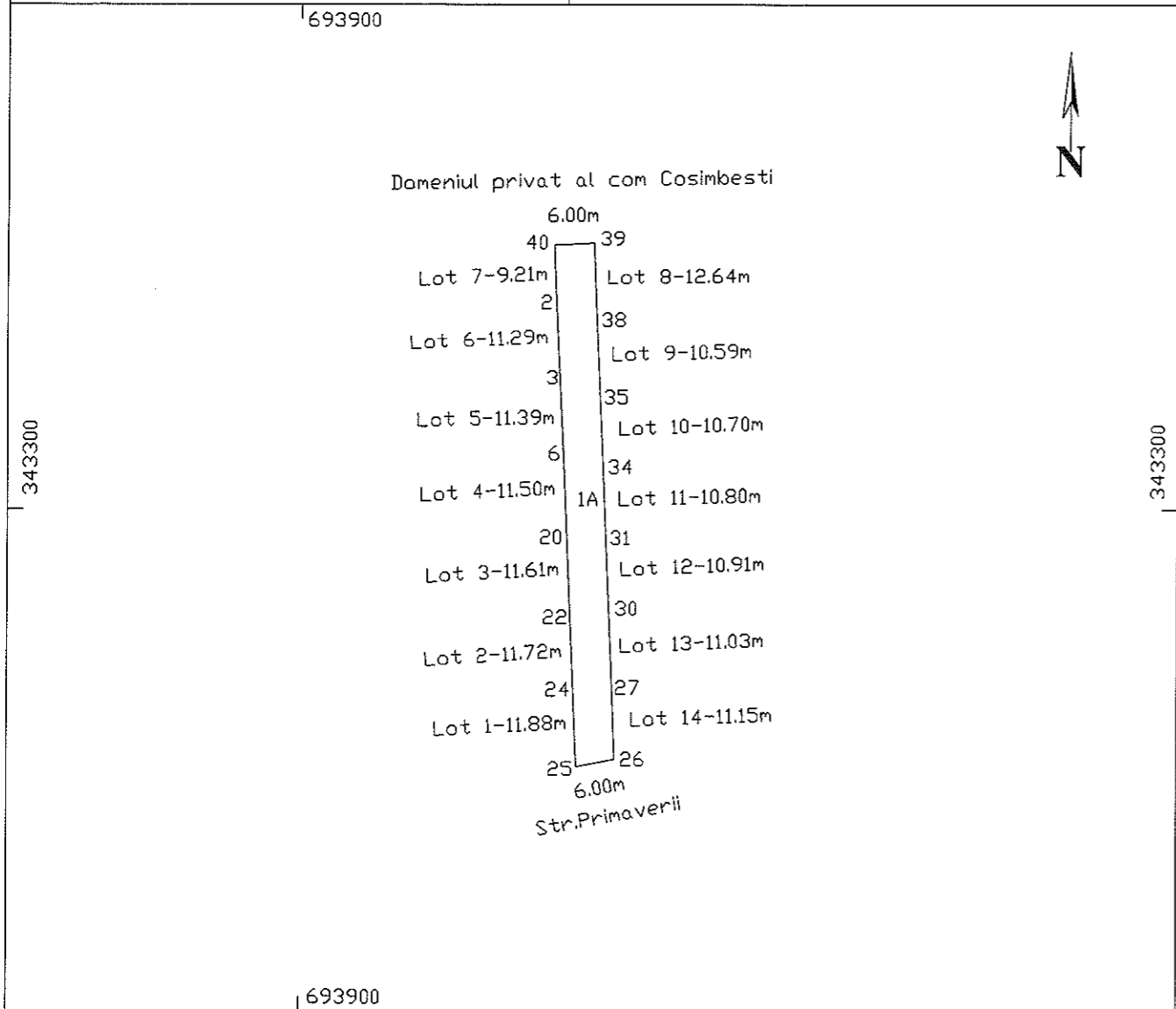

A. Date referitoare la teren			
Nr. parcela	Categoria de folosinta	Suprafata (mp)	Mentiuni
1	A	467	Acces
Total		467	

B. Date referitoare la constructii			
Cod	Destinatia	Suprafata construita la sol (mp)	Mentiuni
Total			

Suprafata totala masurata a imobilului = 467mp
Suprafata din act = 467mp

<p>Executant: BALA NICOLAE</p> <p>Confirm executarea masuratorilor la teren, corectitudinea intocmirii documentatiei cadastrale si corespondenta acestora cu realitatea din teren</p> <p>Data: Februarie 2018</p>	<p>Inspector</p> <p>Confirm introducerea imobilului in baza de date integrata si atribuirea numarului cadastral</p> <p>Stampila BCPI 16 MAR 2018</p>
---	--

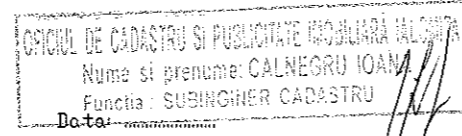
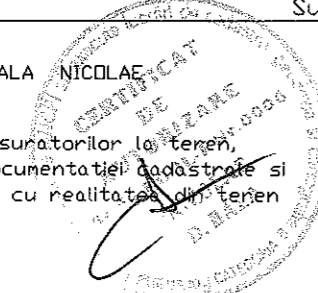

PLAN DE AMPLASAMENT SI DELIMITARE A IMOBILULUI
SCARA 1:1000

Nr. cadastral	Suprafata masurata a imobilului (mp)	Adresa imobilului
21577	467	Intravilan Com Cosimbesti, Str. Primaverii, Nr. 17-25-Lot 15 Acces
Nr. Cartea Funciara	Unitate Administrativ Teritoriala (UAT)	
	Cosimbesti	

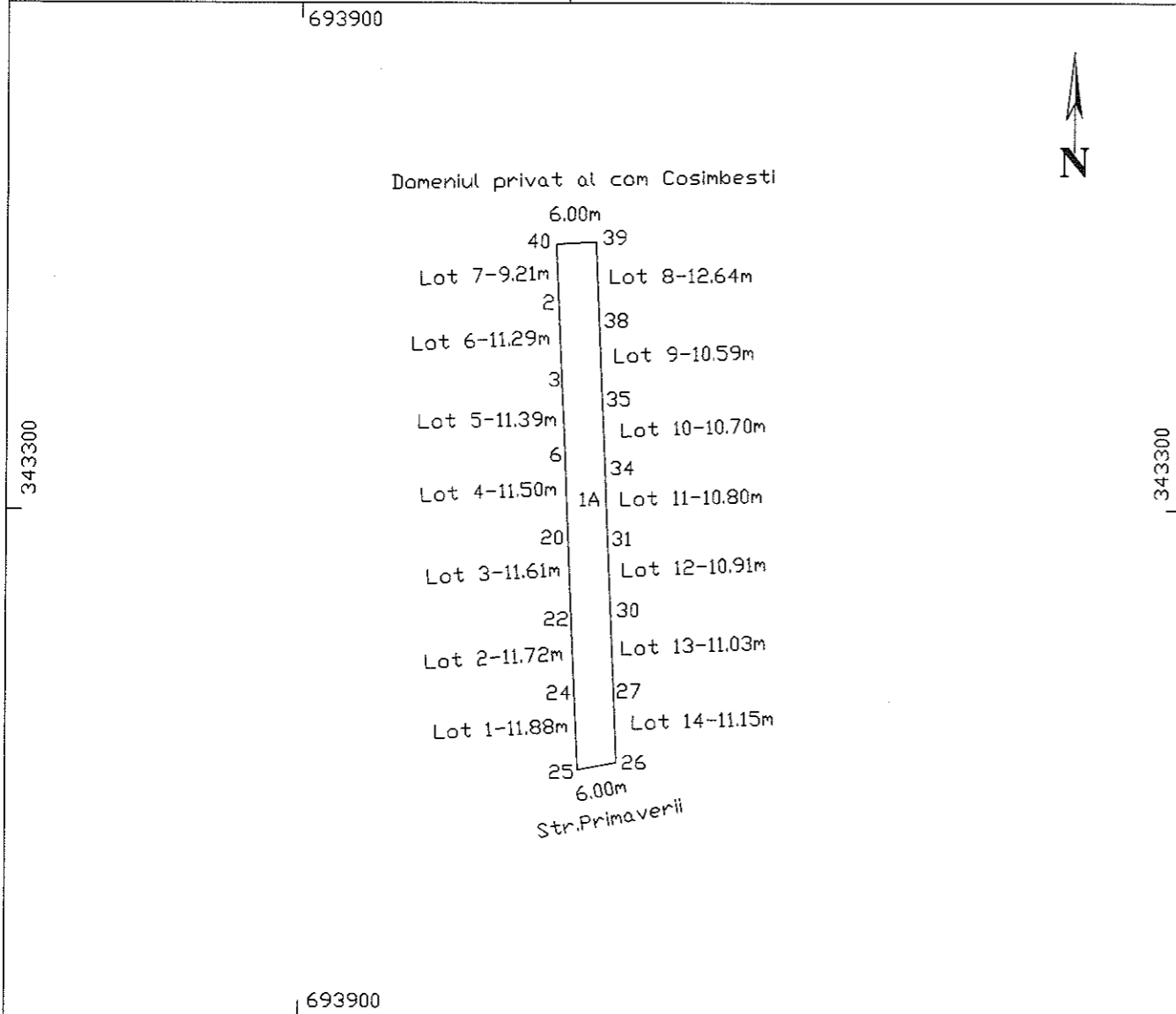

A. Date referitoare la teren			
Nr. parcela	Categoria de folosinta	Suprafata (mp)	Mentuni
1	A	467	Acces
Total		467	

B. Date referitoare la constructii			
Cod	Destinatie	Suprafata construita la sol (mp)	Mentuni
Total			

Suprafata totala masurata a imobilului = 467mp
Suprafata din act = 467mp

Executant: BALA NICOLAE Confirm executarea masuratorilor la teren, corectitudinea intocmirii documentatiei cadastrale si corespondenta acestora cu realitatea din teren Data: Februarie 2018	Inspector Confirm introducerea imobilului in baza de date integrata si atribuirea numarului cadastral Nume si prenume: CALNEGRU IOANA Functie: SUBINGINER CADASTRU Data: 16. MAR. 2018 Stampila BCPI
--	---