



Oficiul de Cadastru și Publicitate Imobiliară IALOMITA
Biroul de Cadastru și Publicitate Imobiliară Slobozia
 Adresa: LOC: SLOBOZIA, STR CUZA VODA NR. 5 COD POSTAL: 920057 TEL:
 0243/211307, 0243/233319

Nr.	10810
Ziua	09
Luna	02
Anul	2018

REFERAT DE ADMITERE
 (Dezmembrare imobil)

Domnului/Doamnei UAT COSIMBESTI
 Domiciliul Loc. Cosimbesti, Jud. Ialomita

Referitor la cererea înregistrată sub numărul **10810** din data **09-02-2018**, vă informăm:

Imobilul situat în Loc. Cosimbesti, Str Primaverii, Nr. 12-22, Jud. Ialomita, UAT Cosimbesti având numărul cadastral 21487 a fost dezmembrat în imobilele:

- 1) **21529** situat în Loc. Cosimbesti, Str Primaverii, Nr. 12-22, Jud. Ialomita, UAT Cosimbesti având suprafața măsurată 382 mp;
- 2) **21530** situat în Loc. Cosimbesti, Str Primaverii, Nr. 12-22, Jud. Ialomita, UAT Cosimbesti având suprafața măsurată 382 mp;
- 3) **21531** situat în Loc. Cosimbesti, Str Primaverii, Nr. 12-22, Jud. Ialomita, UAT Cosimbesti având suprafața măsurată 382 mp;
- 4) **21532** situat în Loc. Cosimbesti, Str Primaverii, Nr. 12-22, Jud. Ialomita, UAT Cosimbesti având suprafața măsurată 382 mp;
- 5) **21533** situat în Loc. Cosimbesti, Str Primaverii, Nr. 12-22, Jud. Ialomita, UAT Cosimbesti având suprafața măsurată 382 mp;
- 6) **21534** situat în Loc. Cosimbesti, Str Primaverii, Nr. 12-22, Jud. Ialomita, UAT Cosimbesti având suprafața măsurată 382 mp;
- 7) **21535** situat în Loc. Cosimbesti, Str Primaverii, Nr. 12-22, Jud. Ialomita, UAT Cosimbesti având suprafața măsurată 382 mp;
- 8) **21536** situat în Loc. Cosimbesti, Str Primaverii, Nr. 12-22, Jud. Ialomita, UAT Cosimbesti având suprafața măsurată 380 mp;
- 9) **21537** situat în Loc. Cosimbesti, Str Primaverii, Nr. 12-22, Jud. Ialomita, UAT Cosimbesti având suprafața măsurată 389 mp;
- 10) **21538** situat în Loc. Cosimbesti, Str Primaverii, Nr. 12-22, Jud. Ialomita, UAT Cosimbesti având suprafața măsurată 389 mp;
- 11) **21539** situat în Loc. Cosimbesti, Str Primaverii, Nr. 12-22, Jud. Ialomita, UAT Cosimbesti având suprafața măsurată 389 mp;
- 12) **21540** situat în Loc. Cosimbesti, Str Primaverii, Nr. 12-22, Jud. Ialomita, UAT Cosimbesti având suprafața măsurată 389 mp;
- 13) **21541** situat în Loc. Cosimbesti, Str Primaverii, Nr. 12-22, Jud. Ialomita, UAT Cosimbesti având suprafața măsurată 389 mp;
- 14) **21542** situat în Loc. Cosimbesti, Str Primaverii, Nr. 12-22, Jud. Ialomita, UAT Cosimbesti având suprafața măsurată 389 mp;
- 15) **21543** situat în Loc. Cosimbesti, Str Primaverii, Nr. 12-22, Jud. Ialomita, UAT Cosimbesti având suprafața măsurată 389 mp;
- 16) **21544** situat în Loc. Cosimbesti, Str Primaverii, Nr. 12-22, Jud. Ialomita, UAT Cosimbesti având suprafața măsurată 389 mp;
- 17) **21545** situat în Loc. Cosimbesti, Str Primaverii, Nr. 12-22, Jud. Ialomita, UAT Cosimbesti având suprafața măsurată 668 mp;

Certific că informațiile din prezentul extras sunt conforme cu datele din planul cadastral de carte funciară al OCPI IALOMITA la data: 20-02-2018.

Situația prezentată poate face obiectul unor modificări ulterioare, în condițiile Legii cadastrului și a publicității imobiliare nr. 7/1996, republicată, cu modificările și completările ulterioare.

Inspector
Mihai-Valeriu Păkal
 OFICIUL DE CADASTRU ȘI PUBLICITATE IMOBILIARĂ IALOMITA
 Nume și prenume: PAKAL MIHAI VALERIU
 Funcția: SUBINGINER CADASTRU

PLAN DE AMPLASAMENT SI DELIMITARE A IMOBILULUI
CU PROPUNERE DE DEZLIPIRE
SCARA 1:1000

Nr. cadastral	Suprafata (mp)	Adresa imobilului	
21487	6834	Intravilan Com Cosimbesti ,Str.Primaverii,Nr.12-22	
Carte Funciara nr.	21487	U.A.T.	Cosimbesti

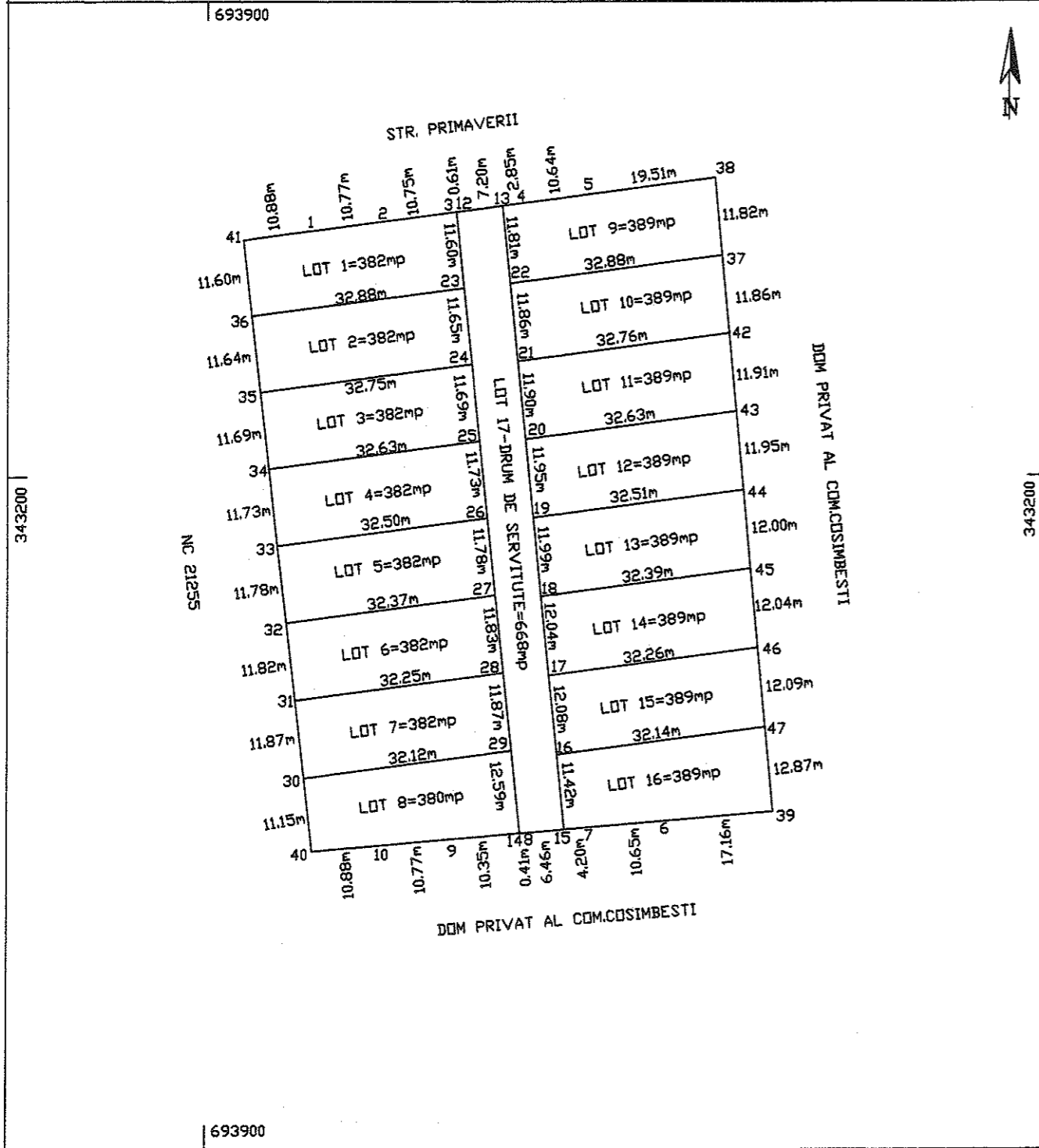

Situatia actuala (Inainte de dezlipire)				Situatia viitoare (dupa dezlipire)			
Nr. cadastral	Suprafata (mp)	Categoria de folosinta	Descrierea Imobil	Nr. cadastral	Suprafata (mp)	Categoria de folosinta	Descrierea Imobil
	6834	A	Terenul este imprejmuit	21529	382	A	Lot 1-teren intravilan arabil
				21530	382	A	Lot 2-teren intravilan arabil
				21531	382	A	Lot 3-teren intravilan arabil
				21532	382	A	Lot 4-teren intravilan arabil
				21533	382	A	Lot 5-teren intravilan arabil
				21534	382	A	Lot 6-teren intravilan arabil
				21535	382	A	Lot 7-teren intravilan arabil
				21536	380	A	Lot 8-teren intravilan arabil
				21537	389	A	Lot 9-teren intravilan arabil
				21538	389	A	Lot 10-teren intravilan arabil
				21539	389	A	Lot 11-teren intravilan arabil
				21540	389	A	Lot 12-teren intravilan arabil
				21541	389	A	Lot 13-teren intravilan arabil
				21542	389	A	Lot 14-teren intravilan arabil
				21543	389	A	Lot 15-teren intravilan arabil
				21544	389	A	Lot 16-teren intravilan arabil
				21545	668	A	Lot 17-Drum de servitute
Total	6834			Total	6834		

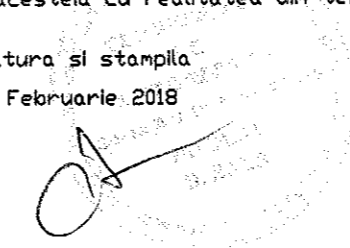
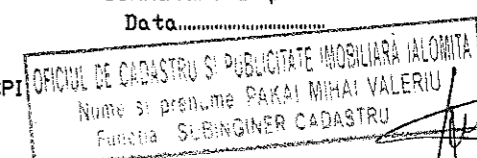
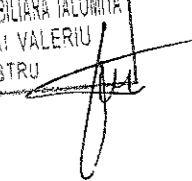
<p>Executanti: Bala Nicolae</p> <p>Confirm executarea masuratorilor la teren, corectitudinea incotnirii documentatiei cadastrale si corespondenta acestora cu realitatea din teren</p> <p>Semnatura si stampila Data Februarie 2018</p> 	<p>Inspector</p> <p>Confirm introducerea imobilului in baza de date integrata si atribuirea numarului cadastral</p> <p>Semnatura si parafa Data.....</p> <p>Stampila BCPI  </p> <p>20. FEB. 2018</p>
---	--

PLAN DE AMPLASAMENT SI DELIMITARE A IMOBILULUI
scara 1:500

Nr. cadastral	Suprafata masurata a imobilului (mp)	Adresa imobilului
21529	382	Intravilan Com Cosimbesti, Str. Primaverii, Nr. 12-22-Lot 1
Nr. Cartea Funciara	Unitate Administrativ Teritoriala (UAT)	
	Cosimbesti	

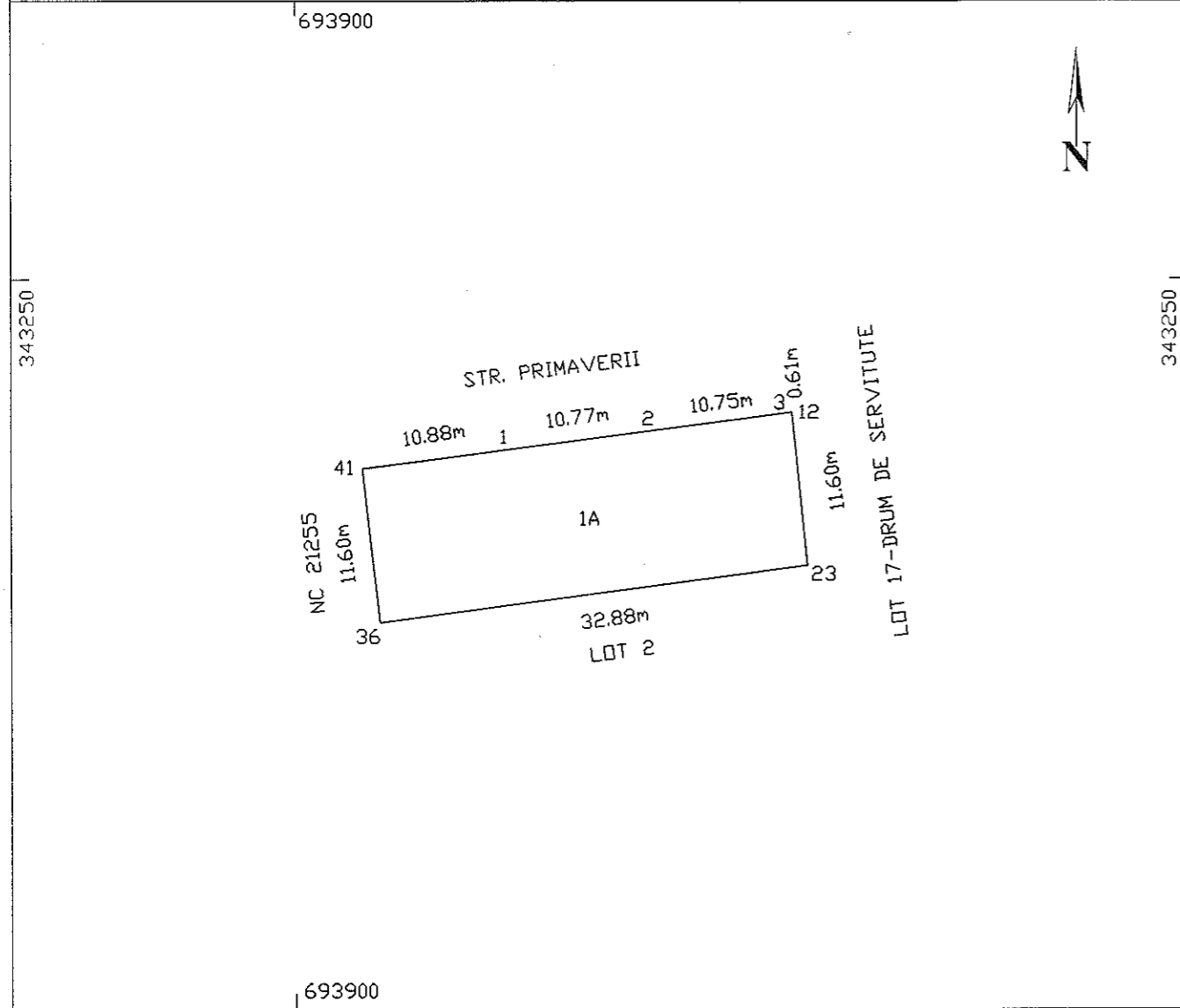

A. Date referitoare la teren			
Nr. parcela	Categoria de folosinta	Suprafata (mp)	Mentuni
1	A	382	Terenul este imprejmuit
Total		382	

B. Date referitoare la constructii			
Cod	Destinatia	Suprafata construita la sol (mp)	Mentuni
Total			

Suprafata totala masurata a imobilului = 382mp
Suprafata din act = 382mp

<p>Executanti: BALA NICOLAE</p> <p>Confirm executarea masuratorilor la teren, corectitudinea intocmirii documentatiei cadastrale si corespondenta acesteia cu realitatea din teren</p> <p>Data: Februarie 2018</p>	<p>Inspector</p> <p>Confirm introducerea imobilului in baza de date integrata si atribuirea numarului cadastral</p> <p>OFICIUL DE CADASTRU SI PUBLICITATE IMOBILIARA IALOMITA Nume si prenume PAKAI MIHAI VALERIU Funcia SURINGINER CADASTRU Data</p> <p>Statia BCPI</p>
--	--

20.FEB.2018

PLAN DE AMPLASAMENT SI DELIMITARE A IMOBILULUI
scara 1:500

Nr. cadastral	Suprafata masurata a imobilului (mp)	Adresa imobilului
21530	382	Intravilan Com Cosimbesti, Str. Primaverii, Nr. 12-22-Lot 2
Nr. Cartea Funciara	Unitate Administrativ Teritoriala (UAT)	
	Cosimbesti	

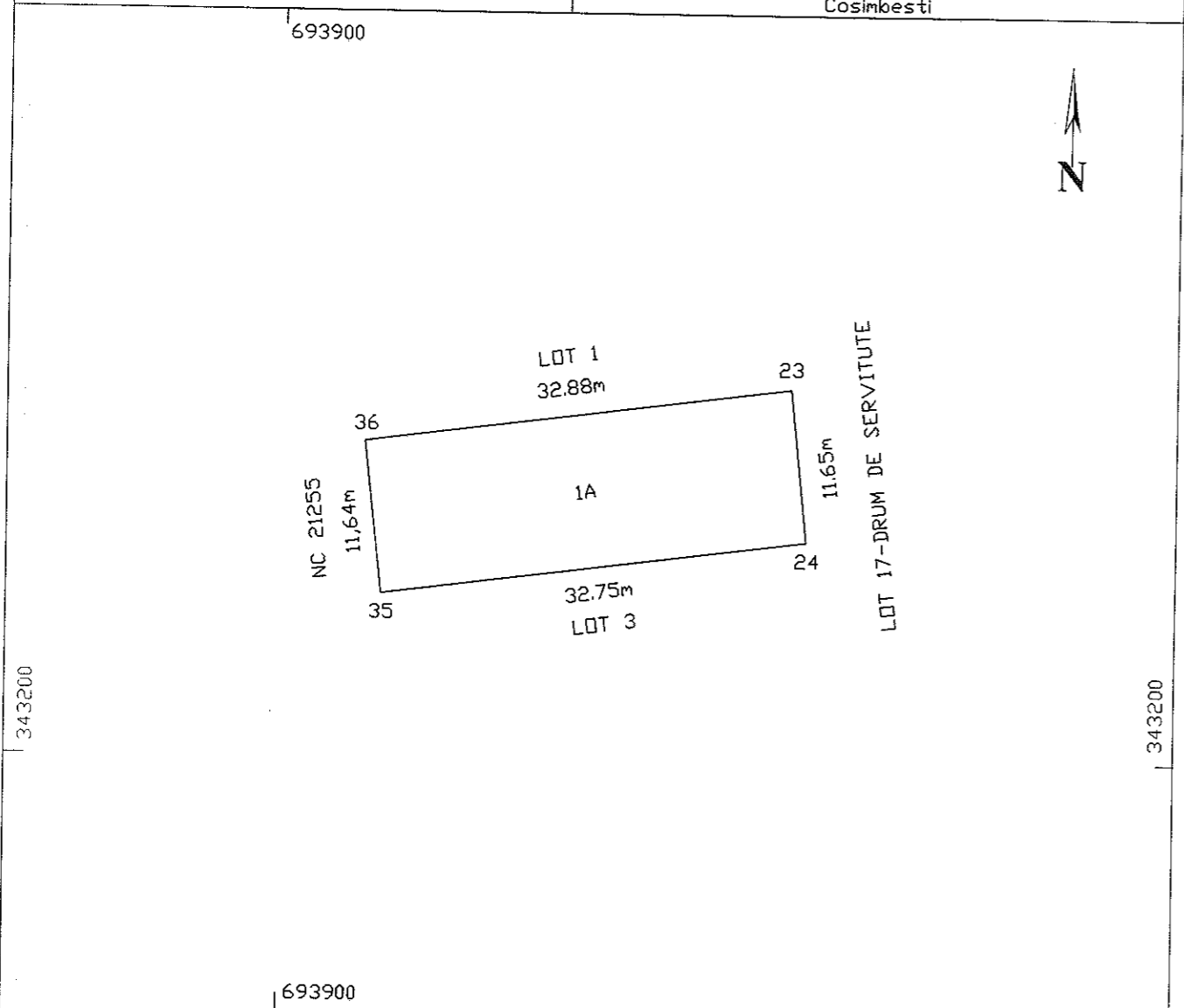

A. Date referitoare la teren			
Nr. parcela	Categoria de folosinta	Suprafata (mp)	Mentiuni
1	A	382	Terenul este imprejmuit
Total		382	

B. Date referitoare la constructii			
Cod	Destinatia	Suprafata construita la sol (mp)	Mentiuni
Total			

Suprafata totala masurata a imobilului = 382mp
Suprafata din act = 382mp

Executant: BALA NICOLAE

Confirm executarea masuratorilor la teren, corectitudinea intocmirii documentatiei cadastrale si corespondenta acestora cu realitatea din teren

Data: Februarie 2018

Inspector

Confirm introducerea imobilului in baza de date integrata si atribuirea numarului cadastral

OFICIUL DE CADASTRU SI PUBLICITATE IMOBILIARA IALOMITA
Nume si prenume: RAKAI MIHAI VALERIU
Funcctie: DIRECTOR CADASTRU

20.FEB.2018 Stampila BCPI

PLAN DE AMPLASAMENT SI DELIMITARE A IMOBILULUI
scara 1:500

Nr. cadastral 21931	Suprafata masurata a imobilului (mp) 382	Adresa imobilului Intravilan Com Cosimbesti, Str. Primaverii, Nr. 12-22-Lot 3
Nr. Cartea Funciara		Unitate Administrativ Teritoriala (UAT) Cosimbesti

693950

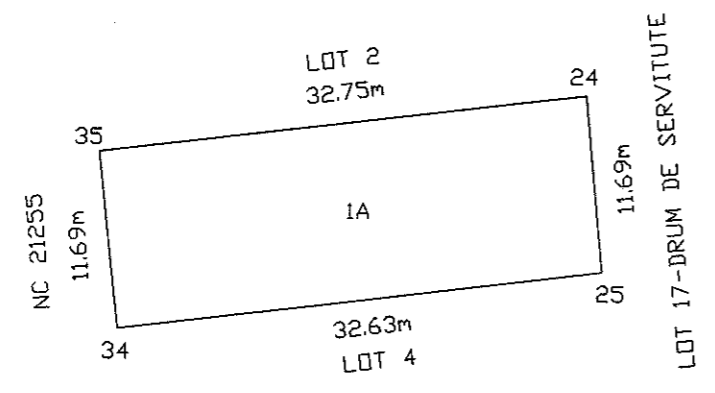

343200

343200

693950

A. Date referitoare la teren			Mentuni
Nr. parcela 1	Categoria de folosinta A	Suprafata (mp) 382	Terenul este imprejmuit
Total		382	
B. Date referitoare la constructii			Mentuni
Cod	Destinatia	Suprafata construita la sol (mp)	
Total			

Suprafata totala masurata a imobilului = 382mp
Suprafata din act = 382mp

Executanti: **BALA NICOLAE**

Confirm executarea masurarilor la teren, corectitudinea intocmirii documentatiei cadastrale si corespondenta acestora cu realitatea din teren

Data: Februarie 2018

Inspector

Confirm introducerea imobilului in baza de date integrata si atribuirea numarului cadastral

OFICIUL DE CADASTRU SI PUBLICITATE IMOBILIARA IALOMITA

Nume si prenume: **PAKAI MIHAI VALERIU**

Funcția: **SUBINGINER CADASTRU**

Data: **20 FEB. 2018**

Stampila BCPI

PLAN DE AMPLASAMENT SI DELIMITARE A IMOBILULUI
scara 1:500

Nr. cadastral	Suprafata masurata a imobilului (mp)	Adresa imobilului
21532	382	Intravilan Com Cosimbesti, Str. Primaverii, Nr. 12-22-Lot 4
Nr. Cartea Funciara	Unitate Administrativ Teritoriala (UAT)	
	Cosimbesti	

693950

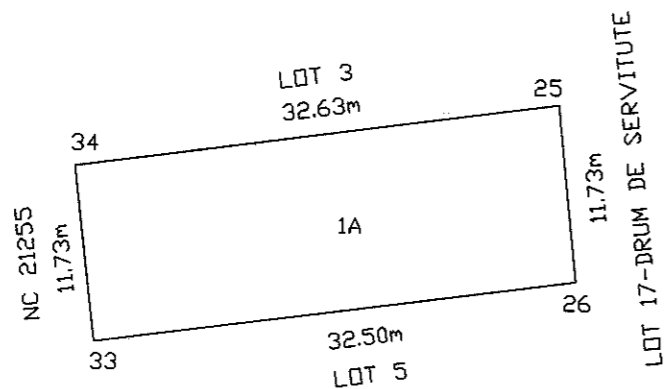

693950,

A. Date referitoare la teren

Nr. parcela	Categoria de folosinta	Suprafata (mp)	Mentiuni
1	A	382	terenul este imprejmuit
Total		382	

B. Date referitoare la constructii

Cod	Destinatia	Suprafata construita la sol (mp)	Mentiuni
Total			

Suprafata totala masurata a imobilului = 382mp
Suprafata din act = 382mp

Executant: BALA NICOLAE

Confirm executarea masuratorilor la teren, corectitudinea intocmirii documentatiei cadastrale si corespondenta acestora cu realitatea din teren

Data: Februarie 2018

Inspector

Confirm introducerea imobilului in baza de date integrata si atribuirea numarului cadastral

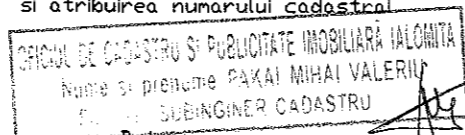

Data: 21 FEB. 2018

Stampila BCPI

PLAN DE AMPLASAMENT SI DELIMITARE A IMOBILULUI
scara 1:500

Nr. cadastral	Suprafata masurata a imobilului (mp)	Adresa imobilului
21533	382	Intravilan Com Cosimbesti, Str. Primaverii, Nr. 12-22-Lot 5
Nr. Cartea Funciara	Unitate Administrativ Teritoriala (UAT)	
	Cosimbesti	
	693950	

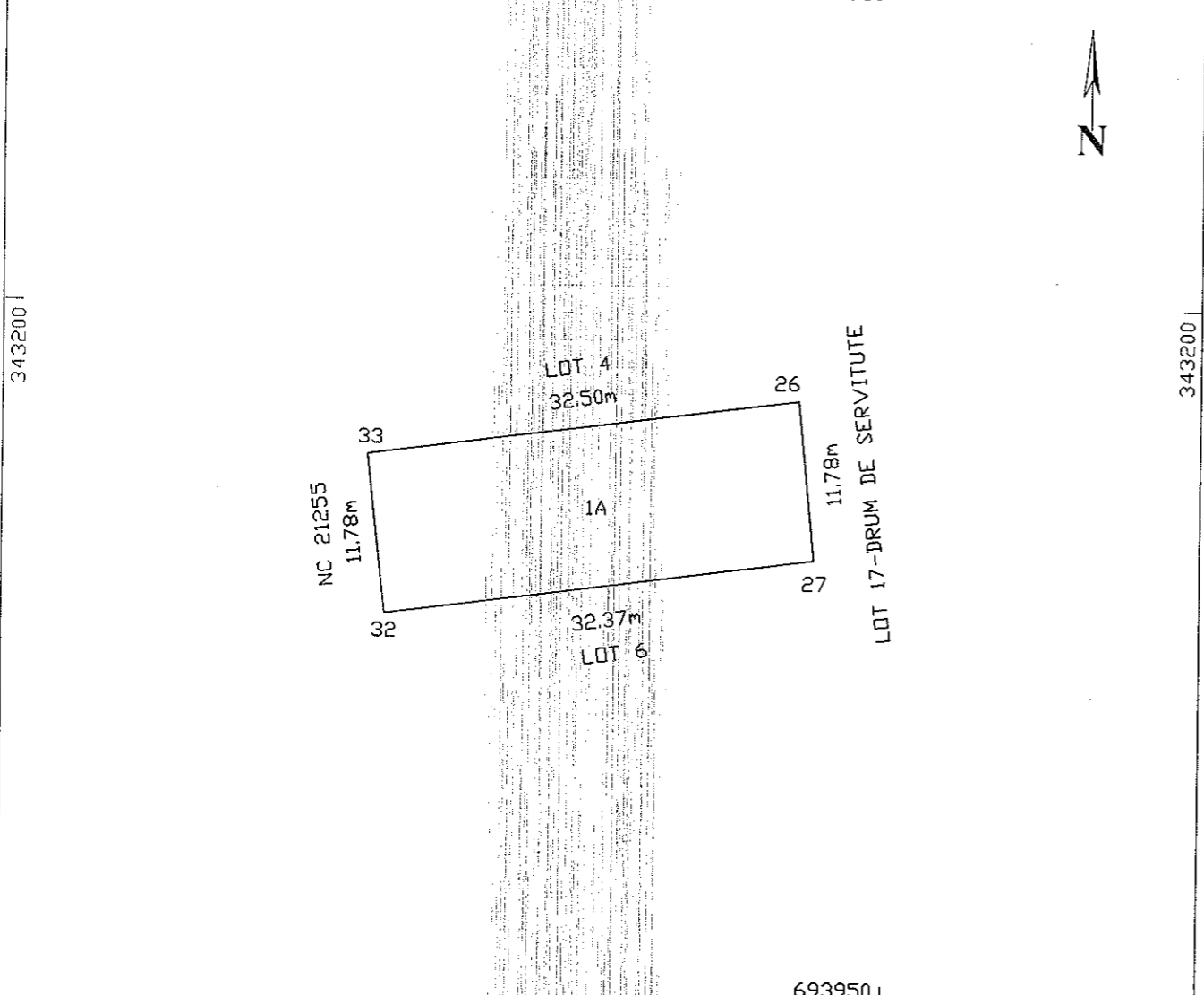

693950

A. Date referitoare la teren

Nr. parcela	Categoria de folosinta	Suprafata (mp)	Mentiuni
I	A	382	Terenul este imprejmuit
Total		382	

B. Date referitoare la constructii

Cod	Destinatia	Suprafata construita la sol (mp)	Mentiuni
Total			

Suprafata totala masurata a imobilului = 382mp
Suprafata din act = 382mp

Executant: BALA NICOLAE

Inspector

Confirm executarea masuratorilor la teren, corectitudinea intocmirii documentatiei cadastrale si corespondenta acesteia cu realitatea din teren

Confirm introducerea imobilului in baza de date integrata si atribuirea numarului cadastral

OFICIUL DE CADASTRU SI PUBLICITATE IMOBILIARA IALOMITA
Nume si prenume PAKAI MIHAI VALERIU
Functia SUBINGINER CADASTRU
Data: 21. FEB. 2018

Data: Februarie 2018

Stampila BCPI 2018

PLAN DE AMPLASAMENT SI DELIMITARE A IMOBILULUI
scara 1:500

Nr. cadastral	Suprafata masurata a imobilului (mp)	Adresa imobilului
21534	382	Intravilan Com Cosimbesti, Str. Primaverii, Nr. 12-22-Lot 6
Nr. Cartea Funciara	Unitate Administrativ Teritoriala (UAT)	
	Cosimbesti	

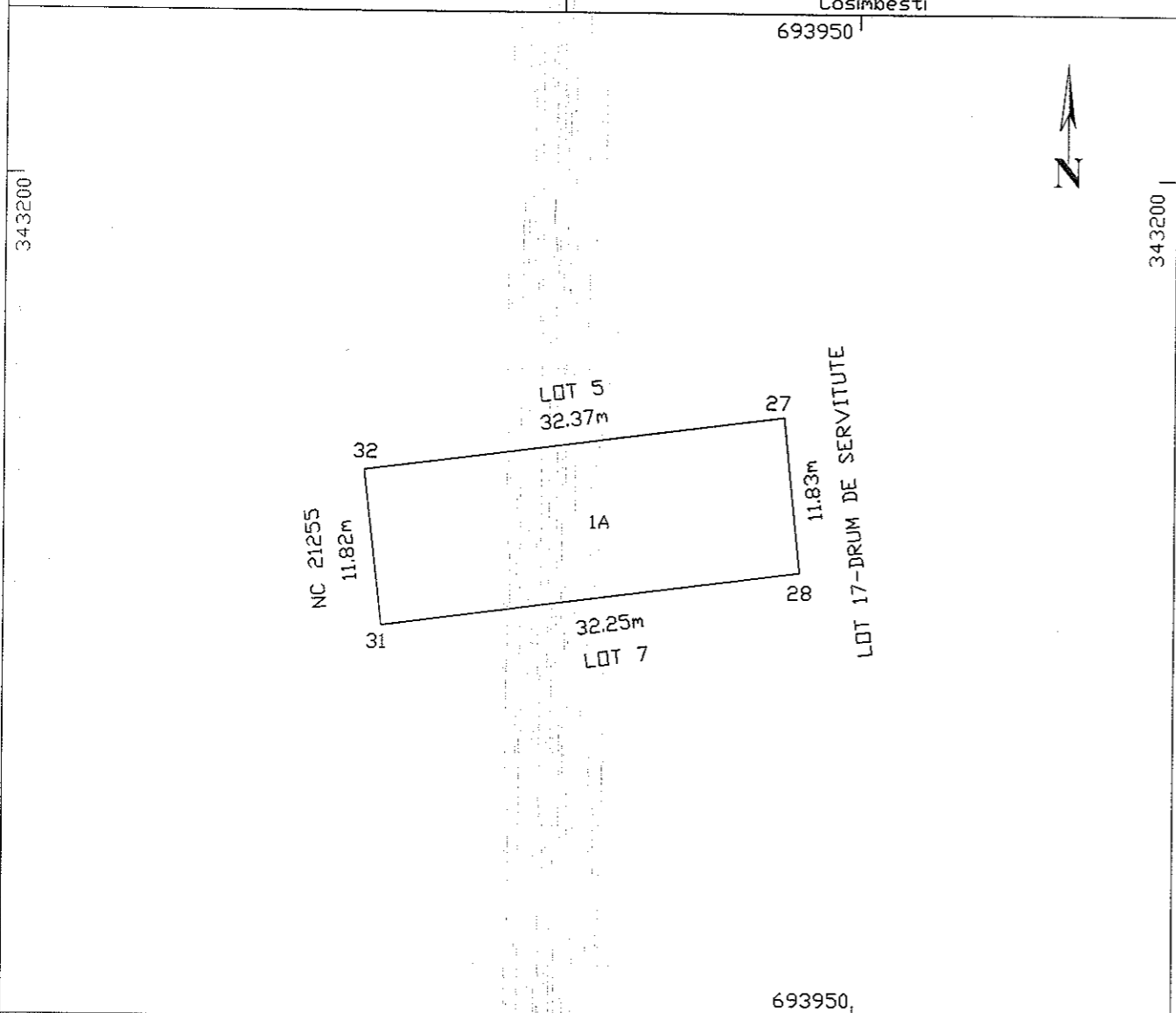

A. Date referitoare la teren

Nr. parcela	Categoria de folosinta	Suprafata (mp)	Mentuni
1	A	382	terenul este imprejmuit
Total		382	

B. Date referitoare la constructii

Cod	Destinatia	Suprafata construita la sol (mp)	Mentuni
Total			

Suprafata totala masurata a imobilului = 382mp
Suprafata din act = 382mp

Executant: BALA NICOLAE

Confirm executarea masuratorilor la teren, corectitudinea intocmirii documentatiei cadastrale si corespondenta acesteia cu realitatea din teren

Data: Februarie 2018

Inspector

Confirm introducerea imobilului in baza de date integrata si atribuirea numarului cadastral

OFICIUL DE CADASTRU SI PUBLICITATE IMOBILIARA IALOMITA
Nume si prenume: PAKAI MIHAI VALERIU
Functia: INGINER CADASTRU

Stampila: RCPII 2018

PLAN DE AMPLASAMENT SI DELIMITARE A IMOBILULUI
scara 1:500

Nr. cadastral 21535	Suprafata masurata a imobilului (mp) 382	Adresa imobilului Intravilan Com Cosimbesti, Str. Primaverii, Nr. 12-22-Lot 7
Nr. Cartea Funciara	Unitate Administrativ Teritoriala (UAT) Cosimbesti	

693950

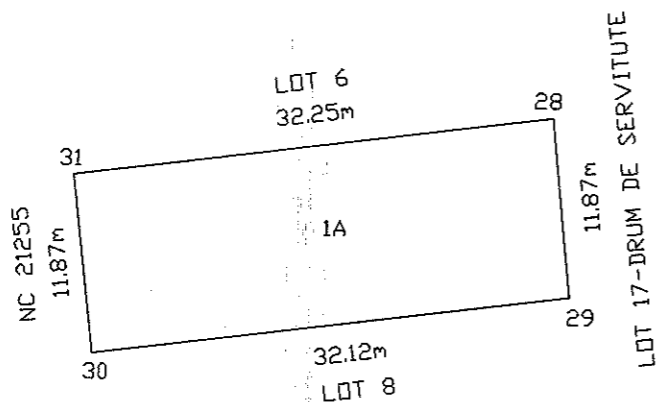

693950

A. Date referitoare la teren

Nr. parcela	Categoria de folosinta	Suprafata (mp)	Mentiuni
1	A	382	Terenul este imprejmuit
Total		382	

B. Date referitoare la constructii

Cod	Destinatia	Suprafata construita la sol (mp)	Mentiuni
Total			

Suprafata totala masurata a imobilului = 382mp
Suprafata din act = 382mp

Executant: BALA NICOLAE

Inspector

Confirm executarea masuratorilor la teren, corectitudinea intocmirii documentatiei cadastrale si corespondenta acestora cu realitatea din teren

Confirm introducerea imobilului in baza de date integrata si atribuirea numarului cadastral

OFICIUL DE CADASTRU SI PUBLICITATE IMOBILIARA JALOHITA
Nume si prenume PAKAI MIHAI VALERIU
Funcia SUBINGINER CADASTRU

Data: 27 FEB. 2018

Stampila BCPI

Data: Februarie 2018

PLAN DE AMPLASAMENT SI DELIMITARE A IMOBILULUI
scara 1:500

Nr. cadastral	Suprafata masurata a imobilului (mp)	Adresa imobilului
21536	380	Intravilan Com Cosimbesti, Str. Primaverii, Nr. 12-22-Lot 8
Nr. Cartea Funciara	Unitate Administrativ Teritoriala (UAT)	
	Cosimbesti	

693950

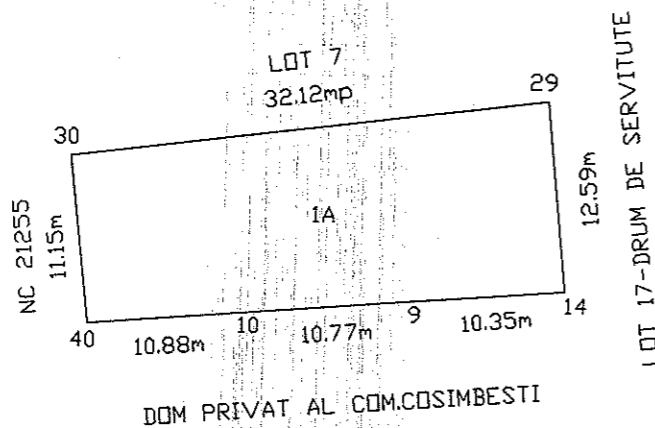

693950

A. Date referitoare la teren

Nr. parcela	Categoria de folosinta	Suprafata (mp)	Mentiuni
1	A	380	Terenul este imprejuiuit
Total		380	

B. Date referitoare la constructii

Cod	Destinatia	Suprafata construita la sol (mp)	Mentiuni
Total			

Suprafata totala masurata a imobilului = 380mp
Suprafata din act = 380mp

Executant: BALA NICOLAE

Inspector

Confirm executarea masuratorilor la teren, corectitudinea intocmirii documentatiei cadastrale si corespondenta acestora cu realitatea din teren

Confirm introducerea imobilului in baza de date integrata si atribuirea numarului cadastral

OFICIUL DE CADASTRU SI PUBLICITATE IMOBILIARA IALOMITA
Nume si prenume PAKAI MIHAI VALERIU
Functia: SUBINGINER CADASTRU

Data: Februarie 2018

Stampila BCPI

20.FEB. 2018

PLAN DE AMPLASAMENT SI DELIMITARE A IMOBILULUI
scara 1:500

Nr. cadastral 21539	Suprafata masurata a imobilului (mp) 389	Adresa imobilului Intravilan Com Cosimbesti, Str. Primaverii, Nr. 12-22-Lot 9
Nr. Cartea Funciara		Unitate Administrativ Teritoriala (UAT) Cosimbesti

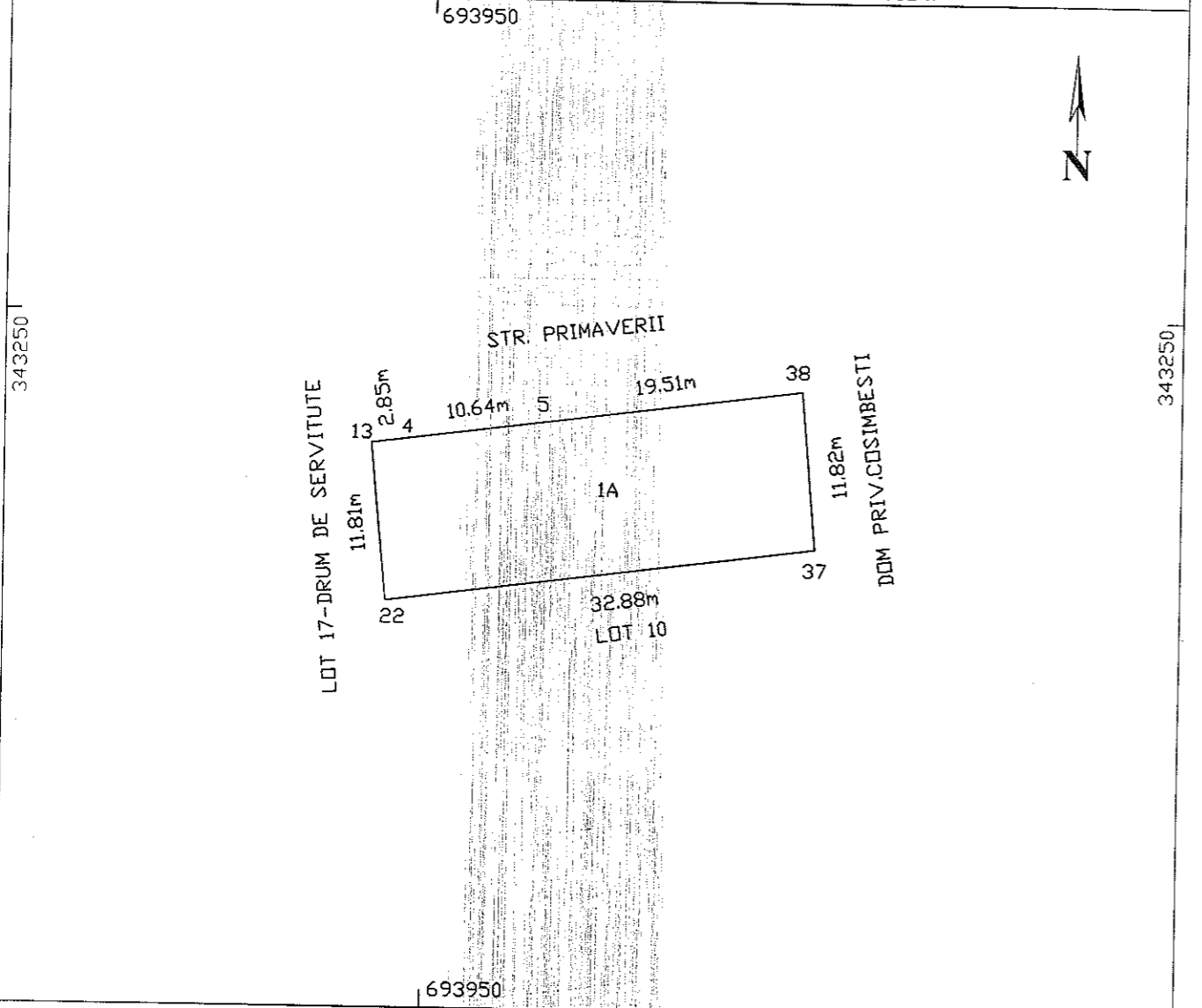

A. Date referitoare la teren			
Nr. parcela	Categoria de folosinta	Suprafata (mp)	Mentiuni
1	A	389	Terenul este imprejmuit
Total		389	

B. Date referitoare la constructii			
Cod	Destinatia	Suprafata construita la sol (mp)	Mentiuni
Total			

Suprafata totala masurata a imobilului = 389mp
Suprafata din act = 389mp

Executant: BALA NICOLAE Confirm executarea masuratorilor la teren, corectitudinea intocmirii documentatiei cadastrale si corespondenta acesteia cu realitatea din teren Data: Februarie 2018	Inspector Confirm introducerea imobilului in baza de date integrata si atribuirea numarului cadastral CONFIRMAREA SI PUBLICITATE IMOBILIARA IALOMITA Nume si prenume PAKAI MIHAI VALERIU Functie SUBINGINER CADASTRU Data: Stampila BCPI 27 FEB. 2018
--	---

PLAN DE AMPLASAMENT SI DELIMITARE A IMOBILULUI
scara 1:500

Nr. cadastral 21538	Suprafata masurata a imobilului (mp) 389	Adresa imobilului Intravilan Com Cosimbesti, Str. Primaverii, Nr. 12-22-Lot 10
Nr. Cartea Funciara		Unitate Administrativ Teritoriala (UAT) Cosimbesti

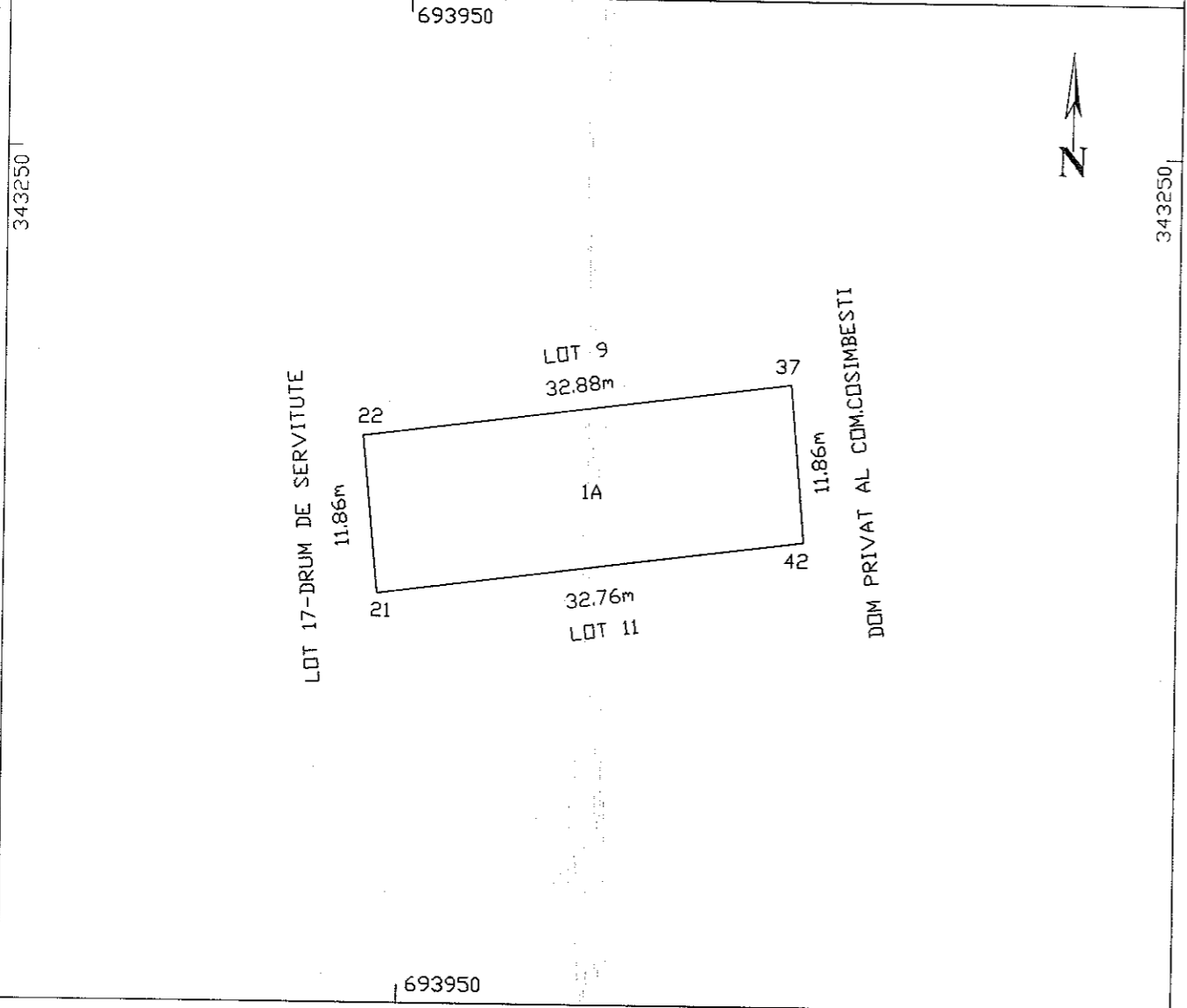

A. Date referitoare la teren			
Nr. parcela	Categoria de folosinta	Suprafata (mp)	Mentuni
I	A	389	Terenul este imprejmuit
Total		389	
B. Date referitoare la constructii			
Cod	Destinatia	Suprafata construita la sol (mp)	Mentuni
Total			

Suprafata totala masurata a imobilului = 389mp
Suprafata din act = 389mp

Executant: BALA NICOLAE

Inspector

Confirm executarea masuratorilor la teren, corectitudinea intocmirii documentatiei cadastrale si corespondenta acesteia cu realitatea din teren

Confirm introducerea imobilului in baza de date integrata si atribuirea numarului cadastral

OFICIUL DE CADASTRU SI PUBLICITATE IMOBILIARA IALOMITA
Nume si prenume PAKAI MIHAI VALERIU
Funcia SINGURER CADASTRU
Data

Data: Februarie 2018

Stampila BCPI 20 FEB. 2018

PLAN DE AMPLASAMENT SI DELIMITARE A IMOBILULUI
scara 1:500

Nr. cadastral 21539	Suprafata masurata a imobilului (mp) 389	Adresa imobilului Intravilan Com Cosimbesti, Str. Primaverii, Nr. 12-22-Lot 11
Nr. Cartea Funciara 693950		Unitate Administrativ Teritoriala (UAT) Cosimbesti

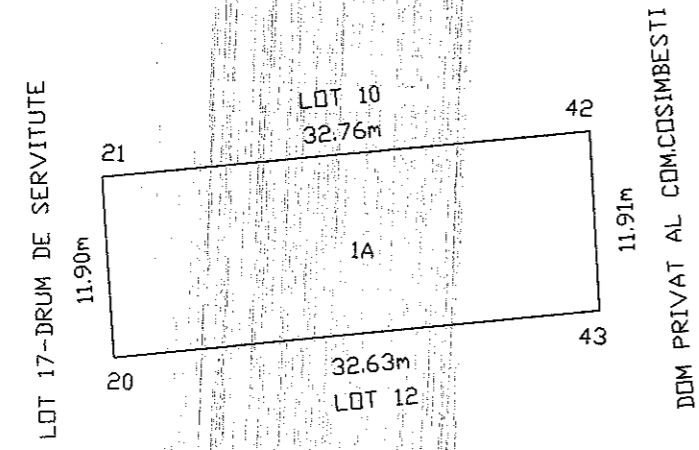

A. Date referitoare la teren		
Nr. parcela	Categoria de folosinta	Suprafata (mp)
I	A	389
Total		389
B. Date referitoare la constructii		
Cod	Destinatia	Suprafata construita la sol (mp)
Total		

Suprafata totala masurata a imobilului = 389mp
Suprafata din act = 389mp

Executant: BALA NICOLAE Confirm executarea masuratorilor la teren, corectitudinea intocmirii documentatiei cadastrale si corespondenta acestora cu realitatea din teren. Data: Februarie 2018	Inspector Confirm introducerea imobilului in baza de date integrata si atribuirea numarului cadastral. OFICIUL DE CADASTRU SI PUBLICITATE IMOBILIARA IALOMITA Nume si prenume: PAKAI MIHAI VALERIU Functie: SURVEGHEZ CADASTRU Data: 27 FEB. 2018 Stampila BCPI
---	---

PLAN DE AMPLASAMENT SI DELIMITARE A IMOBILULUI
scara 1:500

Nr. cadastral 215840	Suprafata masurata a imobilului (mp) 389	Adresa imobilului Intravilan Com Cosimbesti, Str. Primaverii, Nr. 12-22-Lot 12
Nr. Cartea Funciara 693950		Unitate Administrativ Teritoriala (UAT) Cosimbesti

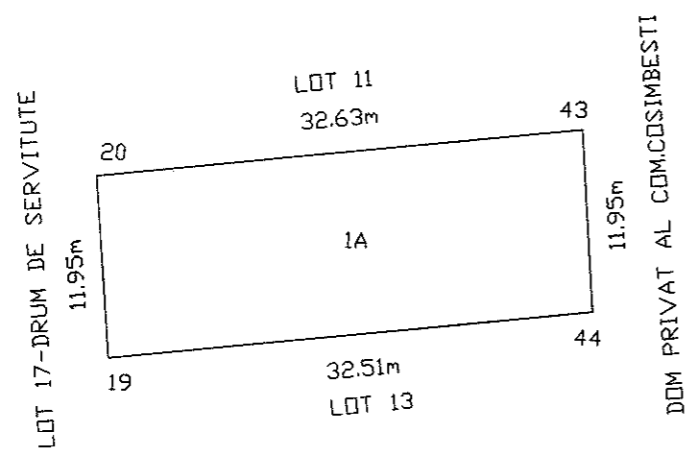

Nr. parcela	Categoria de folosinta	Suprafata (mp)	A. Date referitoare la teren
1	A	389	Mentuni
Total			terenu este imprejmuit

Cod	Destinatia	Suprafata construita la sol (mp)	B. Date referitoare la constructii
			Mentuni
Total			

Suprafata totala masurata a imobilului = 389mp
Suprafata din act = 389mp

Executant: BALA NICOLAE

Inspector

Confirm executarea masuratorilor la teren, corectitudinea intocmirii documentatiei cadastrale si corespondenta acesteia cu realitatea din teren

Confirm introducerea imobilului in baza de date integrata si atribuirea numarului cadastral

[Handwritten signature]
Data: Februarie 2018

AGENCIU DE CADASTRU SI PUBLICITATE IMOBILIARA IALOMITA
Nume si prenume PAKAI MIHAI VALERIU
Functia SUBINGINER CADASTRU
Data: 21 FEB. 2018

Stampila BCPI

PLAN DE AMPLASAMENT SI DELIMITARE A IMOBILULUI
scara 1:500

Nr. cadastral 21541	Suprafata masurata a imobilului (mp) 389	Adresa imobilului Intravilan Com Cosimbesti, Str. Primaverii, Nr. 12-22-Lot 13
Nr. Cartea Funciara	Unitate Administrativ Teritoriala (UAT) Cosimbesti	

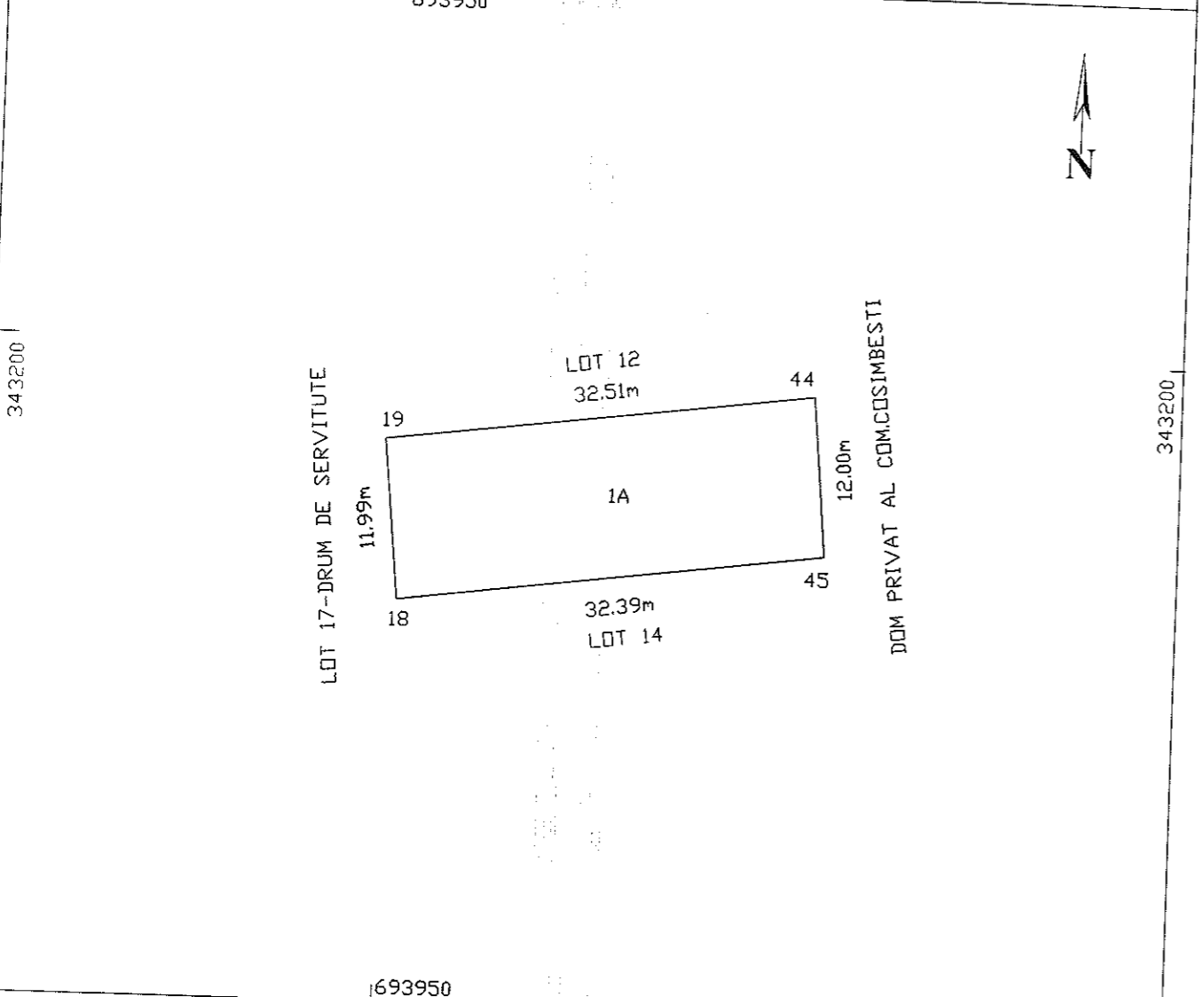

Nr. parcela	Categoria de folosinta	Suprafata (mp)	A. Date referitoare la teren
1	A	389	Mentuni
Total			Terenul este imprejmuit

Cod	Destinatia	Suprafata construita la sol (mp)	B. Date referitoare la constructii
			Mentuni
Total			

Suprafata totala masurata a imobilului = 389mp
Suprafata din act = 389mp

Executanti: BALA NICOLAE

Confirm executarea masuratorilor la teren, corectitudinea intocmirii documentatiei cadastrale si corespondenta acestora cu realitatea din teren

Data: Februarie 2018

Inspector

Confirm introducerea imobilului in baza de date integrata si atribuirea numarului cadastral

OFICIUL DE CADASTRU SI PUBLICITATE IMOBILIARA IALOMITA
Nume si prenume: PAKAI MIHAI VALERIU
Functia: INGINER CADASTRU

Stampila BCPI 20 FEB. 2018

PLAN DE AMPLASAMENT SI DELIMITARE A IMOBILULUI
scara 1:500

Nr. cadastral 21542	Suprafata masurata a imobilului (mp) 389	Adresa imobilului Intravilan Com Cosimbesti, Str. Primaverii, Nr. 12-22-Lot 14
Nr. Cartea Funciara		Unitate Administrativ Teritoriala (UAT) Cosimbesti

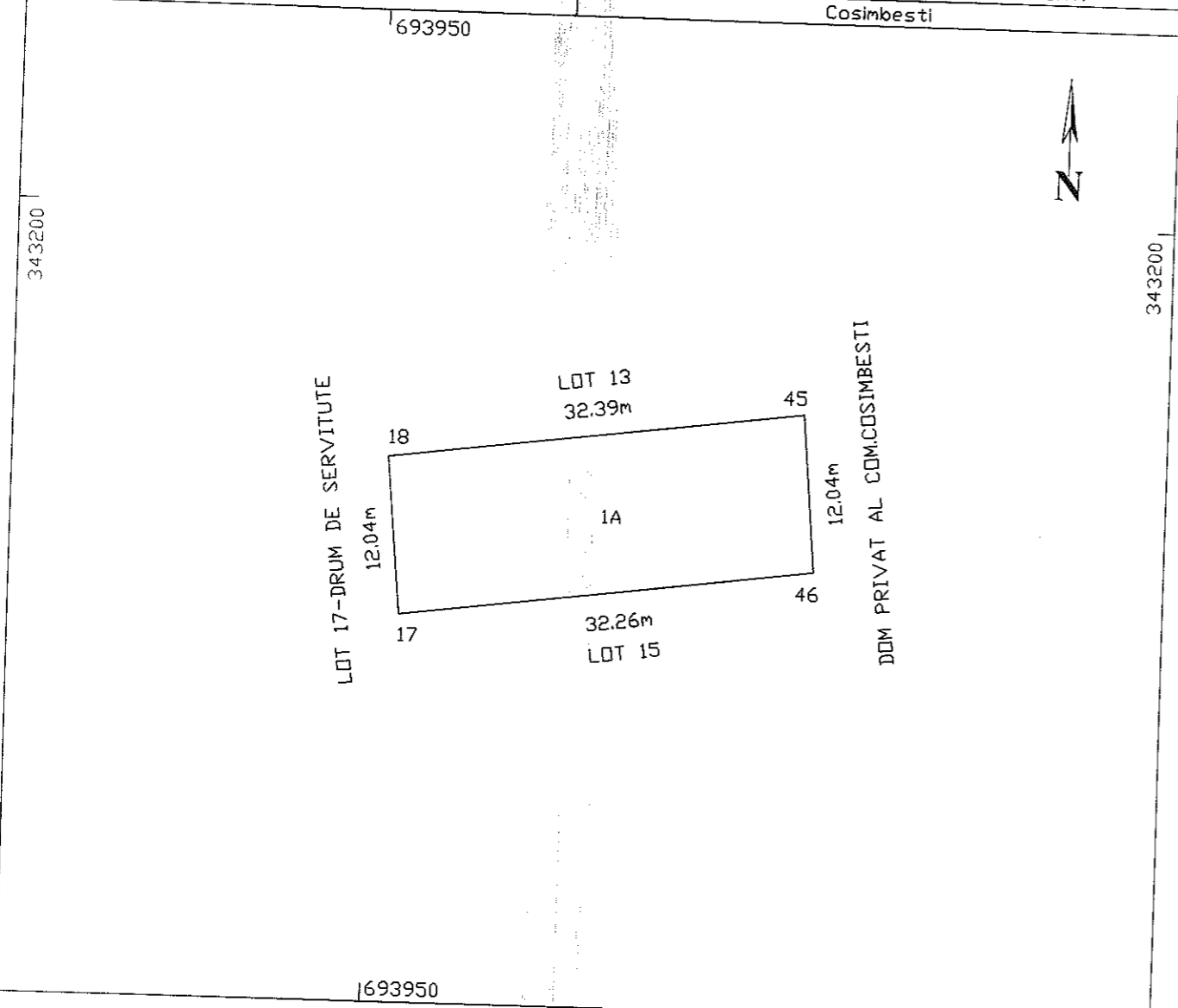

Nr. parcela	Categoria de folosinta	Suprafata (mp)	A. Date referitoare la teren
1	A	389	Mentiuни
Total			Terenul este imprejmuit

Cod	Destinatia	Suprafata construita la sol (mp)	B. Date referitoare la constructii
			Mentiuни
Total			

Suprafata totala masurata a imobilului = 389mp
Suprafata din act = 389mp

Executanti: BALA NICOLAE

Confirm executarea masuratorilor la teren, corectitudinea intocmirii documentatiei cadastrale si corespondenta acesteia cu realitatea din teren

Data: Februarie 2018

Inspector

Confirm introducerea imobilului in baza de date integrata si atribuirea numarului cadastral

CADASTRU SI PUBLICITATE IMOBILIARA IALOMITA

Nume si prenume PAKAI MIHAI VALERIU

Funcia SUBINGINER CADASTRU

Data: 23 FEB 2018

Stampila BCPI

PLAN DE AMPLASAMENT SI DELIMITARE A IMOBILULUI
 scara 1:500

Nr. cadastral 21543	Suprafata masurata a imobilului (mp) 389	Adresa imobilului Intravilan Com Cosimbesti, Str. Primaverii, Nr. 12-22-Lot 15
Nr. Cartea Funciara		Unitate Administrativ Teritoriala (UAT) Cosimbesti

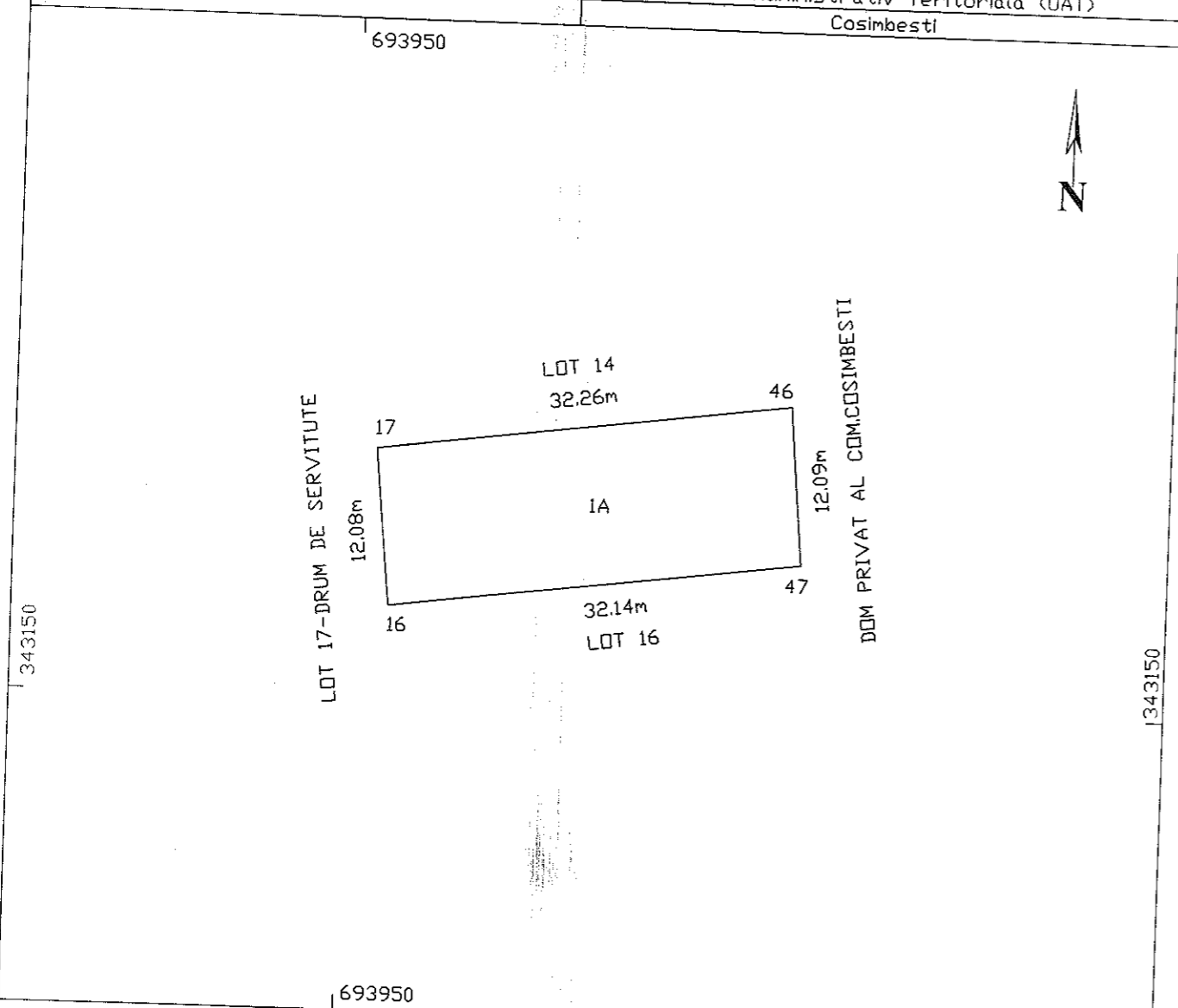

A. Date referitoare la teren		
Nr. parcela	Categoria de folosinta	Suprafata (mp)
1	A	389
Total		389

B. Date referitoare la constructii		
Cod	Destinatia	Suprafata construita la sol (mp)
Total		

Suprafata totala masurata a imobilului = 389mp
 Suprafata din act = 389mp

Executanti: BALA NICOLAE

Confirm executarea masuratorilor la teren, corectitudinea intocmirii documentatiei cadastrale si corespondenta acestora cu realitatea din teren

Data: Februarie 2018

Inspector

Confirm introducerea imobilului in baza de date integrata si atribuirea numarului cadastral

OFICIUL DE CADASTRU SI PUBLICITATE IMOBILIARA IALOMITA
 Nume si prenume: PAKAI MIHAI VALERIU
 Functie: SUBINGINER CADASTRU
 Data: 27 FEB 2018

Stampila BCPI

PLAN DE AMPLASAMENT SI DELIMITARE A IMOBILULUI
scara 1:500

Nr. cadastral 21544	Suprafata masurata a imobilului (mp) 389	Adresa imobilului Intravilan Com Cosimbesti, Str. Primaverii, Nr. 12-22-Lot 16
Nr. Cartea Funciara		Unitate Administrativ Teritoriala (UAT) Cosimbesti

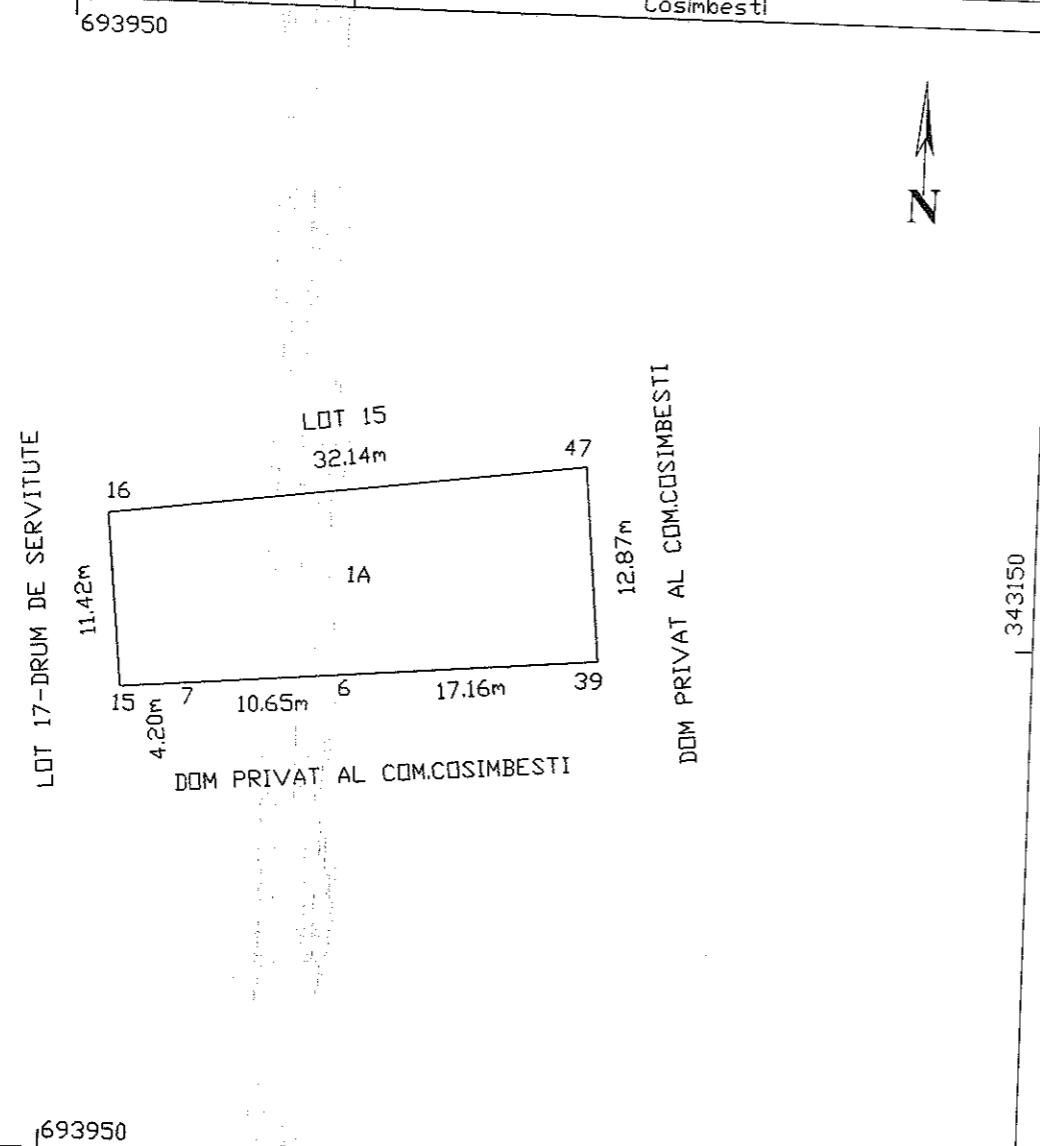

Nr. parcela	Categoria de folosinta	Suprafata (mp)	A. Date referitoare la teren
I	A	389	Mentiuни
Total			terenuл este imprejmuit

Cod	Destinatia	Suprafata construita la sol (mp)	B. Date referitoare la constructii
			Mentiuни
Total			

Suprafata totala masurata a imobilului = 389mp
Suprafata din act = 389mp

Executant: BALA NICOLAE Confirm executarea masuratorilor la teren, corectitudinea intocmirii documentatiei cadastrale si corespondenta acestora cu realitatea din teren. Data: Februarie 2018	Inspector Confirm introducerea imobilului in baza de date integrata si atribuirea numarului cadastral OFICIUL DE CADASTRU SI PUBLICITATE IMOBILIARA IALOMITA Nume si prenume: PAKAI MIHAI VALERIU Functie: SUBINGINER CADASTRU 20 FEB. 2018 Stampila BCPI
---	---

PLAN DE AMPLASAMENT SI DELIMITARE A IMOBILULUI
scara 1:1000

Nr. cadastral 21545	Suprafata masurata a imobilului (mp) 668	Adresa imobilului Intravilan Com Cosimbesti, Str. Primaverii, Nr. 12-22-Lot 17 Drum de servitute
Nr. Cartea Funciara		Unitate Administrativ Teritoriala (UAT) Cosimbesti

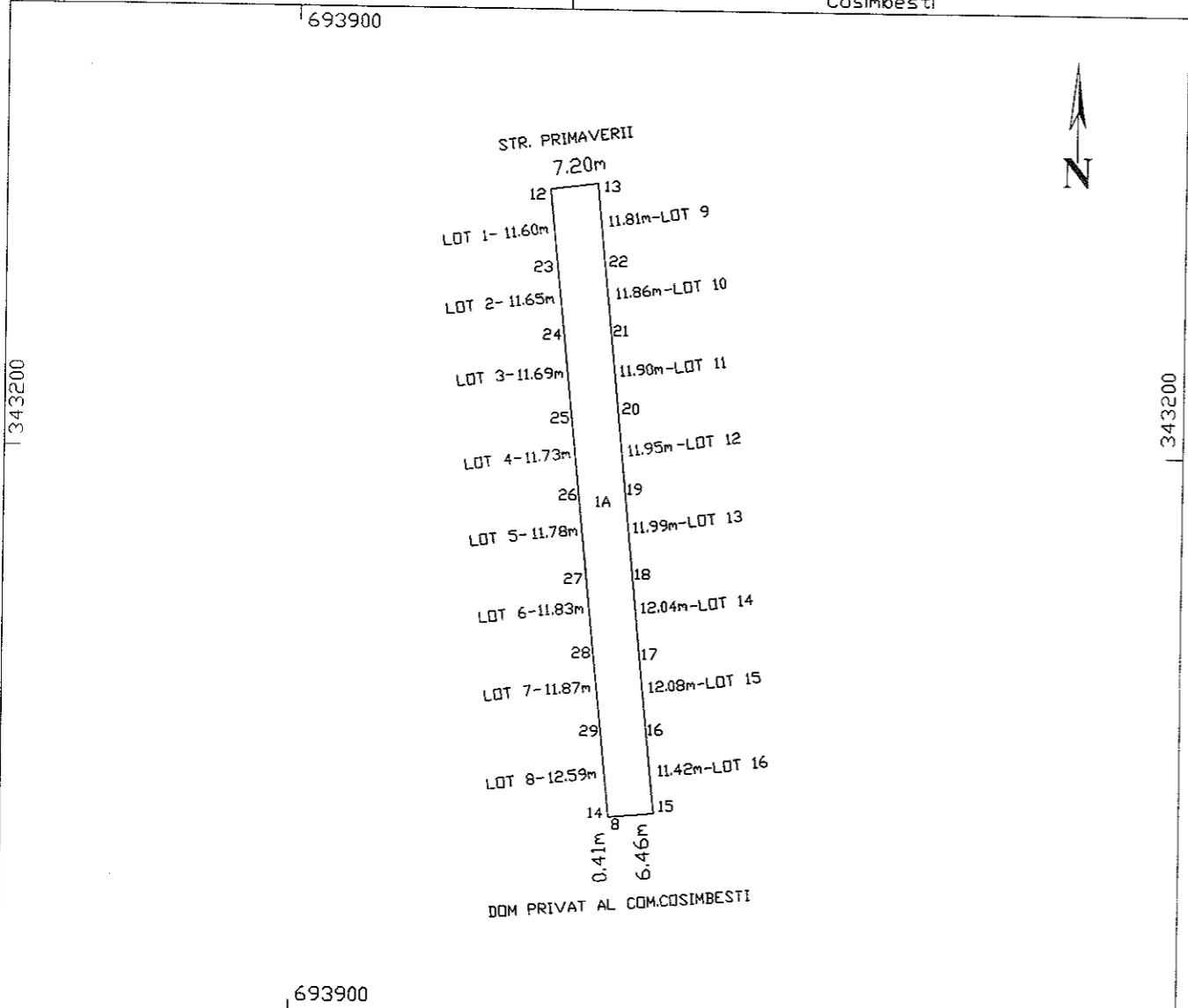

A. Date referitoare la teren			
Nr. parcela	Categoria de folosinta	Suprafata (mp)	Mentuni
1	A	668	Terenul este drum de servitute.
Total		668	

B. Date referitoare la constructii			
Cod	Destinatia	Suprafata construita la sol (mp)	Mentuni
Total			

Suprafata totala masurata a imobilului = 668mp
Suprafata din act = 668mp

<p>Executanti: BALA NICOLAE</p> <p>Confirm executarea masuratorilor la teren, corectitudinea intocmirii documentatiei cadastrale si corespondenta acestora cu realitatea din teren</p> <p>Data: Februarie 2018</p>	<p>Inspector</p> <p>Confirm introducerea imobilului in baza de date integrata si atribuirea numarului cadastral</p> <div style="border: 1px solid black; padding: 5px; text-align: center;"> <p>OFICIUL DE CADASTRU SI PUBLICITATE IMOBILIARA IALOMITA</p> <p>Nume si prenume: PAKAI MIHAI VALERIU</p> <p>Functia: SUBINGINER CADASTRU</p> <p>Data: 20 FEB. 2018</p> </div> <p>Stampila BCPI</p>
--	--



Oficiul de Cadastru și Publicitate Imobiliară IALOMITA
Biroul de Cadastru și Publicitate Imobiliară Slobozia
 Adresa: LOC: SLOBOZIA, STR CUZA VODA NR. 5 COD POSTAL: 920057 TEL:
 0243/211307, 0243/233319

Nr.	10810
Ziua	09
Luna	02
Anul	2018

REFERAT DE ADMITERE
 (Dezmembrare imobil)

Domnului/Doamnei UAT COSIMBESTI
 Domiciliul Loc. Cosimbesti, Jud. Ialomita

Referitor la cererea înregistrată sub numărul **10810** din data **09-02-2018**, vă informăm:

Imobilul situat în Loc. Cosimbesti, Str Primaverii, Nr. 12-22, Jud. Ialomita, UAT Cosimbesti având numărul cadastral 21487 a fost dezmembrat în imobilele:

- 1) **21529** situat în Loc. Cosimbesti, Str Primaverii, Nr. 12-22, Jud. Ialomita, UAT Cosimbesti având suprafața măsurată 382 mp;
- 2) **21530** situat în Loc. Cosimbesti, Str Primaverii, Nr. 12-22, Jud. Ialomita, UAT Cosimbesti având suprafața măsurată 382 mp;
- 3) **21531** situat în Loc. Cosimbesti, Str Primaverii, Nr. 12-22, Jud. Ialomita, UAT Cosimbesti având suprafața măsurată 382 mp;
- 4) **21532** situat în Loc. Cosimbesti, Str Primaverii, Nr. 12-22, Jud. Ialomita, UAT Cosimbesti având suprafața măsurată 382 mp;
- 5) **21533** situat în Loc. Cosimbesti, Str Primaverii, Nr. 12-22, Jud. Ialomita, UAT Cosimbesti având suprafața măsurată 382 mp;
- 6) **21534** situat în Loc. Cosimbesti, Str Primaverii, Nr. 12-22, Jud. Ialomita, UAT Cosimbesti având suprafața măsurată 382 mp;
- 7) **21535** situat în Loc. Cosimbesti, Str Primaverii, Nr. 12-22, Jud. Ialomita, UAT Cosimbesti având suprafața măsurată 382 mp;
- 8) **21536** situat în Loc. Cosimbesti, Str Primaverii, Nr. 12-22, Jud. Ialomita, UAT Cosimbesti având suprafața măsurată 380 mp;
- 9) **21537** situat în Loc. Cosimbesti, Str Primaverii, Nr. 12-22, Jud. Ialomita, UAT Cosimbesti având suprafața măsurată 389 mp;
- 10) **21538** situat în Loc. Cosimbesti, Str Primaverii, Nr. 12-22, Jud. Ialomita, UAT Cosimbesti având suprafața măsurată 389 mp;
- 11) **21539** situat în Loc. Cosimbesti, Str Primaverii, Nr. 12-22, Jud. Ialomita, UAT Cosimbesti având suprafața măsurată 389 mp;
- 12) **21540** situat în Loc. Cosimbesti, Str Primaverii, Nr. 12-22, Jud. Ialomita, UAT Cosimbesti având suprafața măsurată 389 mp;
- 13) **21541** situat în Loc. Cosimbesti, Str Primaverii, Nr. 12-22, Jud. Ialomita, UAT Cosimbesti având suprafața măsurată 389 mp;
- 14) **21542** situat în Loc. Cosimbesti, Str Primaverii, Nr. 12-22, Jud. Ialomita, UAT Cosimbesti având suprafața măsurată 389 mp;
- 15) **21543** situat în Loc. Cosimbesti, Str Primaverii, Nr. 12-22, Jud. Ialomita, UAT Cosimbesti având suprafața măsurată 389 mp;
- 16) **21544** situat în Loc. Cosimbesti, Str Primaverii, Nr. 12-22, Jud. Ialomita, UAT Cosimbesti având suprafața măsurată 389 mp;
- 17) **21545** situat în Loc. Cosimbesti, Str Primaverii, Nr. 12-22, Jud. Ialomita, UAT Cosimbesti având suprafața măsurată 668 mp;

Certific că informațiile din prezentul extras sunt conforme cu datele din planul cadastral de carte funciară al OCPI IALOMITA la data: 20-02-2018.

Situația prezentată poate face obiectul unor modificări ulterioare, în condițiile Legii cadastrului și a publicității imobiliare nr. 7/1996, republicată, cu modificările și completările ulterioare.

Inspector
Mihai-Valeriu Paka
 Birou de Cadastru și Publicitate Imobiliară IALOMITA
 Nr. 5, Str. Cuza Voda, Slobozia
 Funcționar Cadastru

PLAN DE AMPLASAMENT SI DELIMITARE A IMOBILULUI
CU PROPUNERE DE DEZLIPIRE
SCARA 1:1000

Nr. cadastral	Suprafata (mp)	Adresa imobilului	
21487	6834	Intravilan Com Cosimbesti ,Str.Primaverii,Nr.12-22	
Carte Funciara nr.	21487	U.A.T.	Cosimbesti

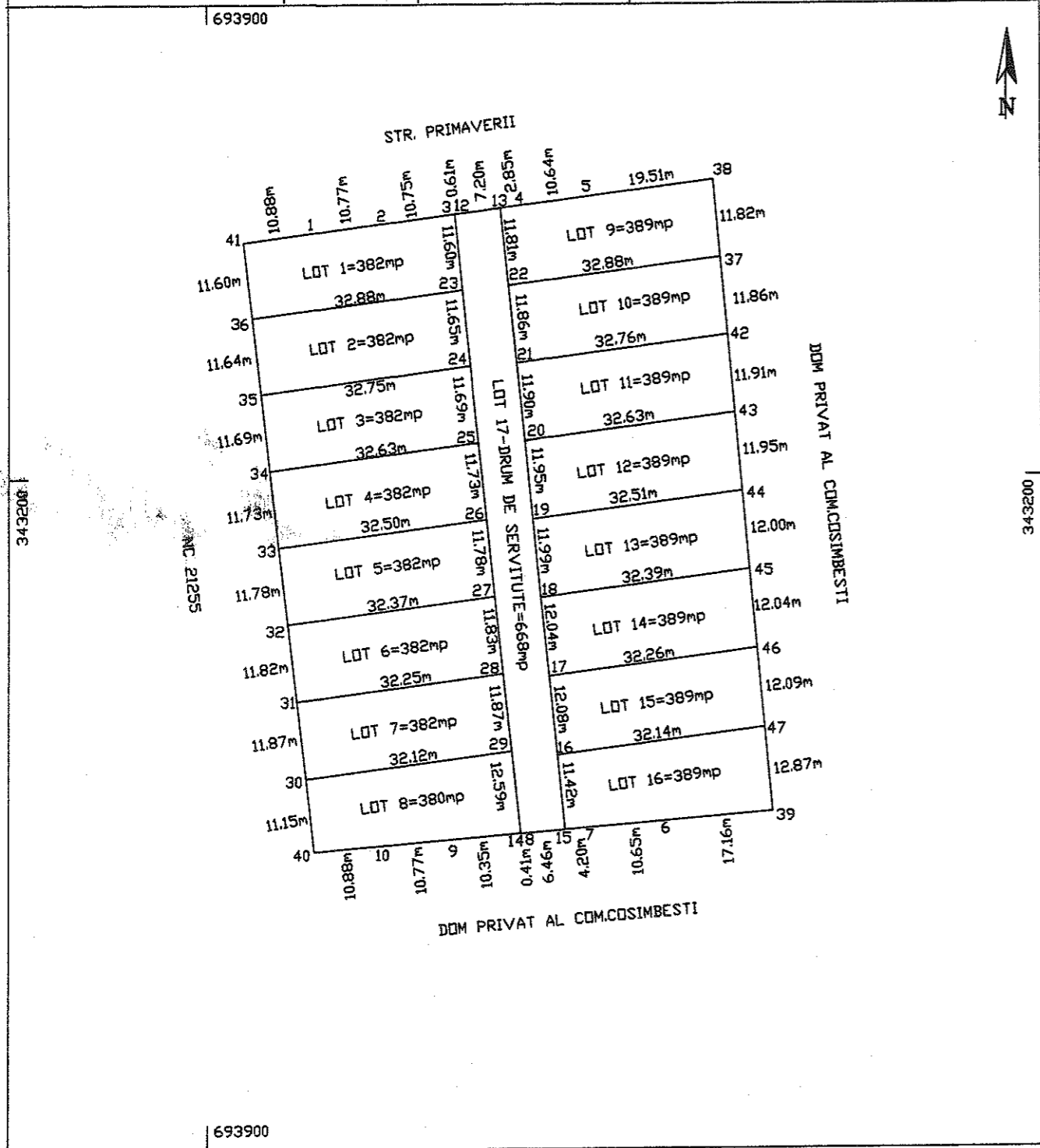

Situatia actuala (inainte de dezlipire)				Situatia viitoare (dupa dezlipire)			
Nr. cadastral	Suprafata (mp)	Categoria de folosinta	Descrierea imobil	Nr. cadastral	Suprafata (mp)	Categoria de folosinta	Descrierea imobil
	6834	A	Terenul este imprejmuit	21529	382	A	Lot 1-teren intravilan arabil
				21530	382	A	Lot 2-teren intravilan arabil
				21531	382	A	Lot 3-teren intravilan arabil
				21532	382	A	Lot 4-teren intravilan arabil
				21533	382	A	Lot 5-teren intravilan arabil
				21534	382	A	Lot 6-teren intravilan arabil
				21535	382	A	Lot 7-teren intravilan arabil
				21536	380	A	Lot 8-teren intravilan arabil
				21537	389	A	Lot 9-teren intravilan arabil
				21538	389	A	Lot 10-teren intravilan arabil
				21539	389	A	Lot 11-teren intravilan arabil
				21540	389	A	Lot 12-teren intravilan arabil
				21541	389	A	Lot 13-teren intravilan arabil
				21542	389	A	Lot 14-teren intravilan arabil
				21543	389	A	Lot 15-teren intravilan arabil
				21544	389	A	Lot 16-teren intravilan arabil
				21545	668	A	Lot 17-Drum de servitute
Total	6834			Total	6834		

Executanti: Bala Nicolae

Confirm executarea masuratorilor la teren, corectitudinea incetocmirii documentatiei cadastrale si corespondenta acestela cu realitatea din teren

Semnatura si stampila
Data Februarie 2018

Inspector

Confirm introducerea imobilului in baza de date integrata si atribuirea numarului cadastral

Semnatura si parafa
Data.....

Stampila BCP

Stampa: STRU SI PUBLICITATE IMOBILIARA IALOMITA
Nume si prenume: BALAI MIHAI VALERIU
Funcie: SI FINGNER CADASTRU
20.FEB.2018

PLAN DE AMPLASAMENT SI DELIMITARE A IMOBILULUI
scara 1:500

Nr. cadastral	Suprafata masurata a imobilului (mp)	Adresa imobilului
21529	382	Intravilan Com Cosimbesti, Str. Primaverii, Nr. 12-22-Lot 1
Nr. Cartea Funciara	Unitate Administrativ Teritoriala (UAT)	
	Cosimbesti	

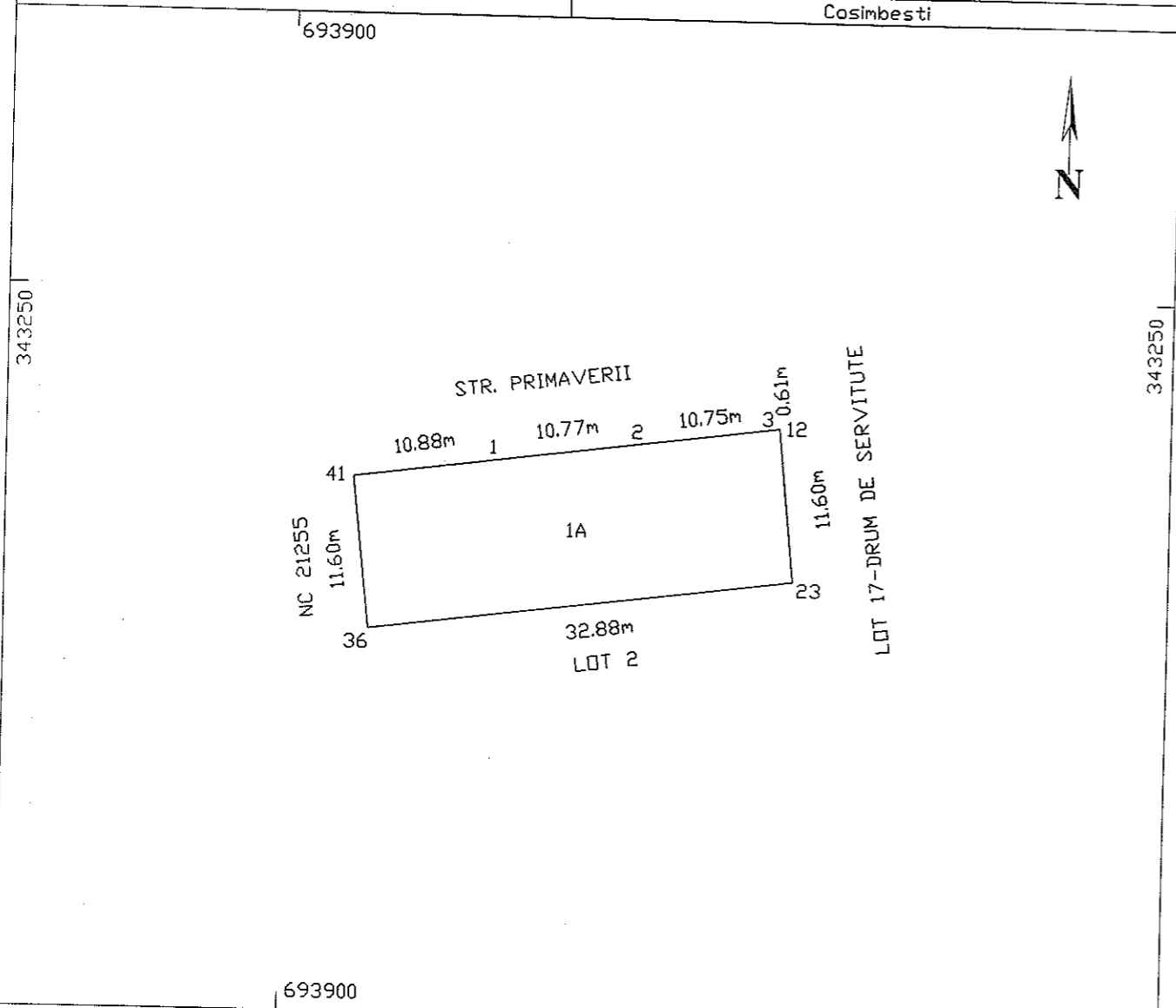

A. Date referitoare la teren		
Nr. parcela	Categoria de folosinta	Suprafata (mp)
I	A	382
Total		382

B. Date referitoare la constructii		
Cod	Destinatia	Suprafata construita la sol (mp)
Total		

Suprafata totala masurata a imobilului = 382mp
Suprafata din act = 382mp

<p>Executant: BALA NICOLAE</p> <p>Confirm executarea masuratorilor la teren, corectitudinea intocmirii documentatiei cadastrale si corespondenta acestora cu realitatea din teren</p> <p>Data: Februarie 2018</p>	<p>Inspector</p> <p>Confirm introducerea imobilului in baza de date integrata si atribuirea numarului cadastral</p> <p> </p> <p>Data: 20 FEB. 2018 Stampila BCPI</p>
---	--

PLAN DE AMPLASAMENT SI DELIMITARE A IMOBILULUI
scara 1:500

Nr. cadastral 21530	Suprafata masurata a imobilului (mp) 382	Adresa imobilului Intravilan Com Cosimbesti, Str. Primaverii, Nr. 12-22-Lot 2
Nr. Cartea Funciara	Unitate Administrativ Teritoriala (UAT) Cosimbesti	

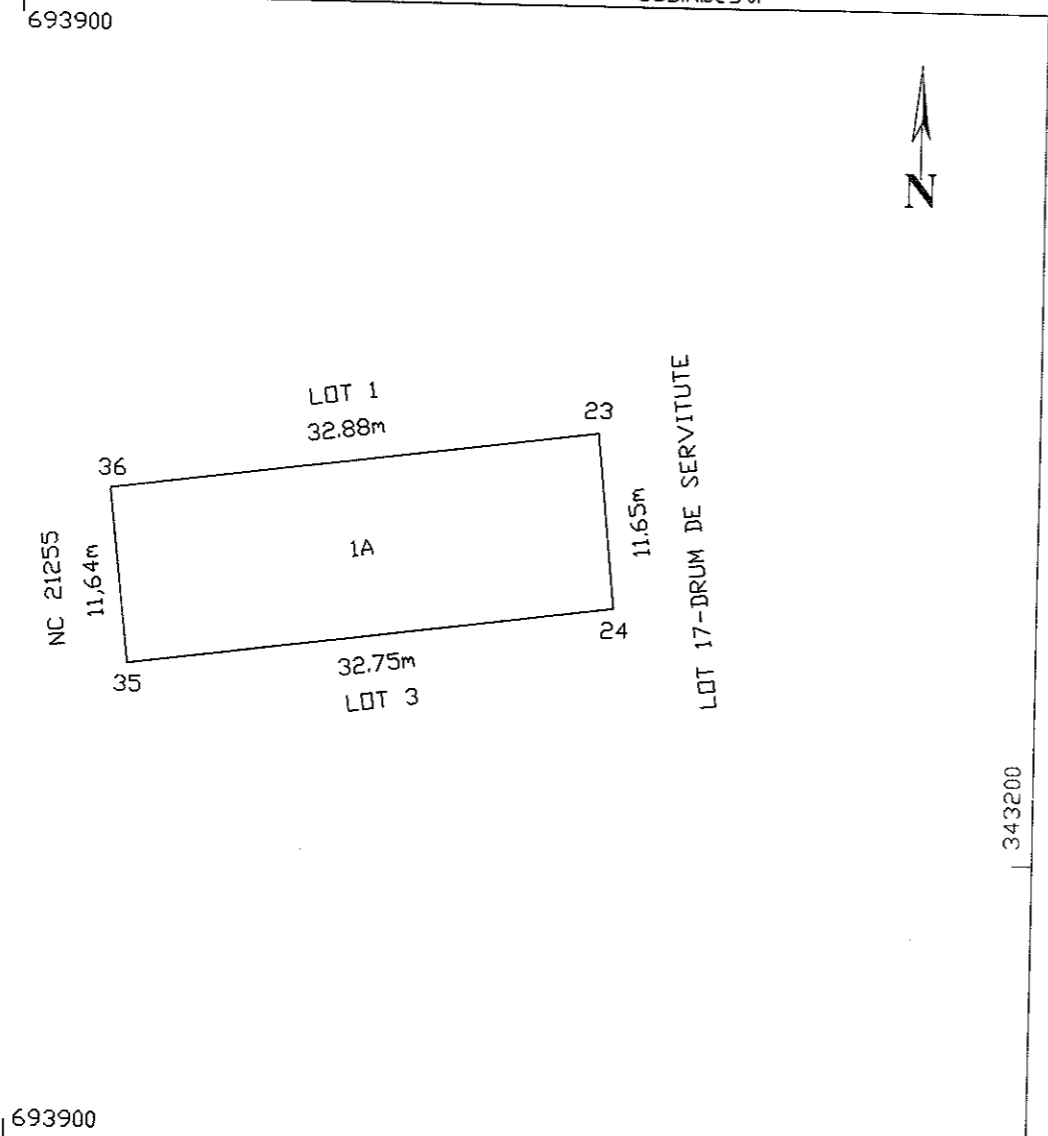

A. Date referitoare la teren		
Nr. parcela	Categoria de Folosinta	Suprafata (mp)
1	A	382
Total		382

B. Date referitoare la constructii		
Cod	Destinatie	Suprafata construita la sol (mp)
Total		

Suprafata totala masurata a imobilului = 382mp
Suprafata din act = 382mp

Executant: BALA NICOLAE

Confirm executarea masuratorilor la teren, corectitudinea intocmirii documentatiei cadastrale si corespondenta acesteia cu realitatea din teren

Data: Februarie 2018

Inspector

Confirm introducerea imobilului in baza de date integrata si atribuirea numarului cadastral

OFICIUL DE CADASTRU SI PUBLICITATE IMOBILIARA IALOMITA
Nume si prenume: PAKAI MIHAI VALERIU
Funcția: SUBINCINER CADASTRU
Data: 20. FEB. 2018

Stampila BCPI

PLAN DE AMPLASAMENT SI DELIMITARE A IMOBILULUI
scara 1:500

Nr. cadastral 21531	Suprafata masurata a imobilului (mp) 382	Adresa imobilului Intravilan Com Cosimbesti, Str. Primaverii, Nr. 12-22-Lot 3
Nr. Cartea Funciara		Unitate Administrativ Teritoriala (UAT) Cosimbesti 693950

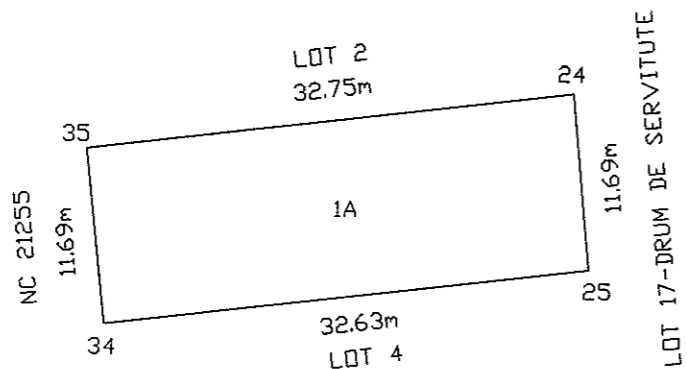

343200

343200

693950

A. Date referitoare la teren

Nr. parcela	Categoria de folosinta	Suprafata (mp)	Mentuni
1	A	382	Terenul este imprejmuit
Total		382	

B. Date referitoare la constructii

Cod	Destinatia	Suprafata construita la sol (mp)	Mentuni
Total			

Suprafata totala masurata a imobilului = 382mp
Suprafata din act = 382mp

Executant: BALA NICOLAE

Confirm executarea masuratorilor la teren, corectitudinea intocmirii documentatiei cadastrale si corespondenta acestora cu realitatea din teren

Data: Februarie 2018

Inspector

Confirm introducerea imobilului in baza de date integrata si atribuirea numarului cadastral

OFICIUL DE CADASTRU SI PUBLICITATE IMOBILIARA TALCOMITA
Nume si prenume RAZAI MIHAI VALERIU
Funcia: INBAGINER CADASTRU

Data: 20 FEB. 2018
Stampila BCPI

PLAN DE AMPLASAMENT SI DELIMITARE A IMOBILULUI
scara 1:500

Nr. cadastral 21532	Suprafata masurata a imobilului (mp) 382	Adresa imobilului Intravilan Com Cosimbesti, Str. Primaverii, Nr. 12-22-Lot 4
Nr. Cartea Funciara	Unitate Administrativ Teritoriala (UAT) Cosimbesti	

693950

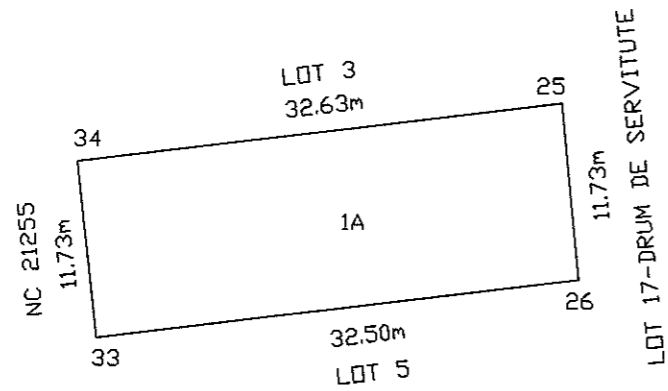

343200

343200

693950

A. Date referitoare la teren

Nr. parcela	Categoria de folosinta	Suprafata (mp)	Mentiuni
1	A	382	Terenul este imprejmuit
Total		382	

B. Date referitoare la constructii

Cod	Destinatia	Suprafata construita la sol (mp)	Mentiuni
Total			

Suprafata totala masurata a imobilului = 382mp
Suprafata din act = 382mp

Executant: BALA NICOLAE

Confirm executarea masuratorilor la teren, corectitudinea intocmirii documentatiei cadastrale si corespondenta acestora cu realitatea din teren

Data: Februarie 2018

Inspector

Confirm introducerea imobilului in baza de date integrata si atribuirea numarului cadastral

ORICHL DE CADASTRU SI PUBLICITATE IMOBILIARA - ALONITA
Nume si prenume PAKAI MIHAI VALERIU
Funcția SUBINGINER CADASTRU

Data: 20 FEB. 2018

Stampila BCPI

PLAN DE AMPLASAMENT SI DELIMITARE A IMOBILULUI
scara 1:500

Nr. cadastral 21533	Suprafata masurata a imobilului (mp) 382	Adresa imobilului Intravilan Com Cosimbesti, Str. Primaverii, Nr. 12-22-Lot 5
Nr. Cartea Funciara		Unitate Administrativ Teritoriala (UAT) Cosimbesti 693950

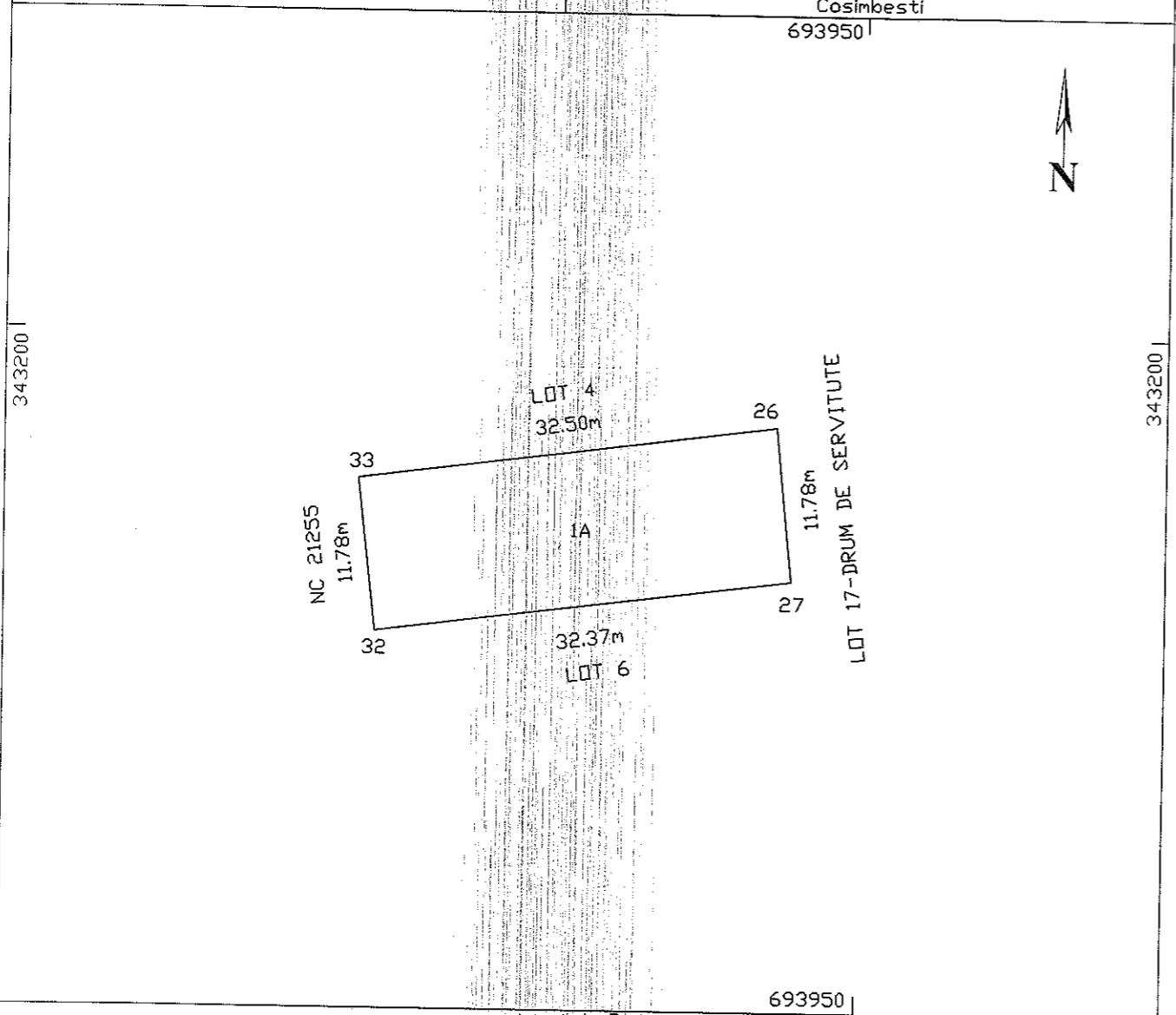

693950

A. Date referitoare la teren			Mentii
Nr. parcela	Categoria de folosinta	Suprafata (mp)	
1	A	382	Terenul este imprejmuit
Total		382	

B. Date referitoare la constructii			Mentii
Cod	Destinatia	Suprafata construita la sol (mp)	
Total			

Suprafata totala masurata a imobilului = 382mp
Suprafata din act = 382mp

Executant: BALA NICOLAE

Inspector

Confirm executarea masuratorilor la teren, corectitudinea intocmirii documentatiei cadastrale si corespondenta acesteia cu realitatea din teren

Confirm introducerea imobilului in baza de date integrata si atribuirea numarului cadastral

Data: Februarie 2018

OFICIUL DE CADASTRU SI PUBLICITATE IMOBILIARA IALOMITA
Nume si prenume PAKAI MIHAI VALERIU
F. Data: 7 FEB. 2018
Stampila BCPM FEB. 2018

PLAN DE AMPLASAMENT SI DELIMITARE A IMOBILULUI
scara 1:500

Nr. cadastral 2934	Suprafata masurata a imobilului (mp) 382	Adresa imobilului Intravilan Com Cosimbesti, Str. Primaverii, Nr. 12-22-Lot 6
Nr. Cartea Funciara 693950		Unitate Administrativ Teritoriala (UAT) Cosimbesti

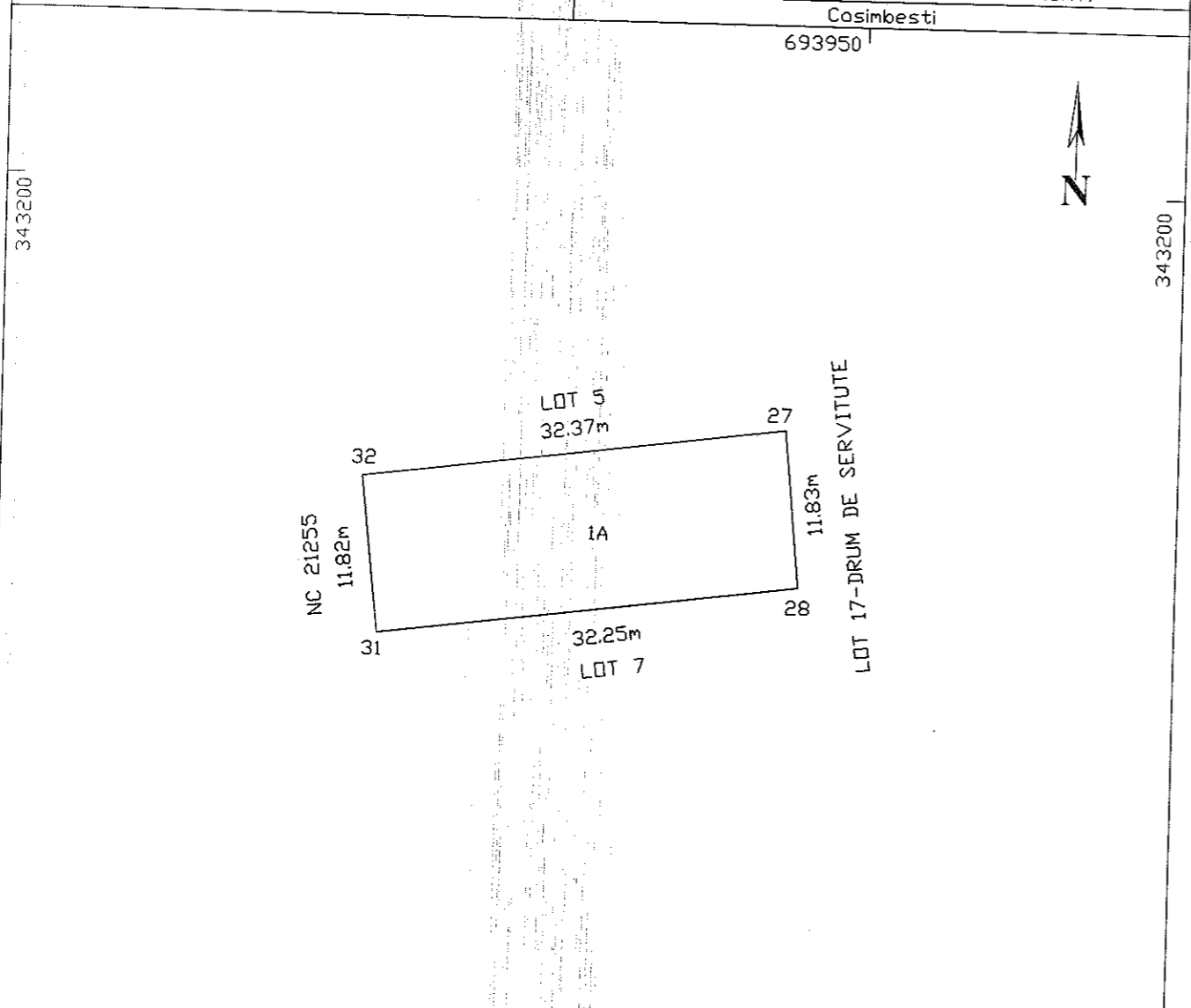

693950

A. Date referitoare la teren

Nr. parcela	Categoria de folosinta	Suprafata (mp)	Mentiiuni
1	A	382	terenul este imprejmuit
Total		382	

B. Date referitoare la constructii

Cod	Destinatia	Suprafata construita la sol (mp)	Mentiiuni
Total			

Suprafata totala masurata a imobilului = 382mp
Suprafata din act = 382mp

Executanti: BALA NICOLAE

Inspector

Confirm executarea masuratorilor la teren, corectitudinea intocmirii documentatiei cadastrale si corespondenta acesteia cu realitatea din teren

Confirm introducerea imobilului in baza de date integrata si atribuirea numarului cadastral

OFICIUL DE CADASTRU SI PUBLICITATE IMOBILIARA IALOMITA
Nume si prenume PAKAI MIHAI VALERIU
Functia SUBINGINER CADASTRU

Data: 23 FEB 2018
Stampila BCPI

Data: Februarie 2018

PLAN DE AMPLASAMENT SI DELIMITARE A IMOBILULUI
scara 1:500

Nr. cadastral 21535	Suprafata masurata a imobilului (mp) 382	Adresa imobilului Intravilan Com Cosimbesti, Str. Primaverii, Nr. 12-22-Lot 7
Nr. Cartea Funciara	Unitate Administrativ Teritoriala (UAT) Cosimbesti	
693950		

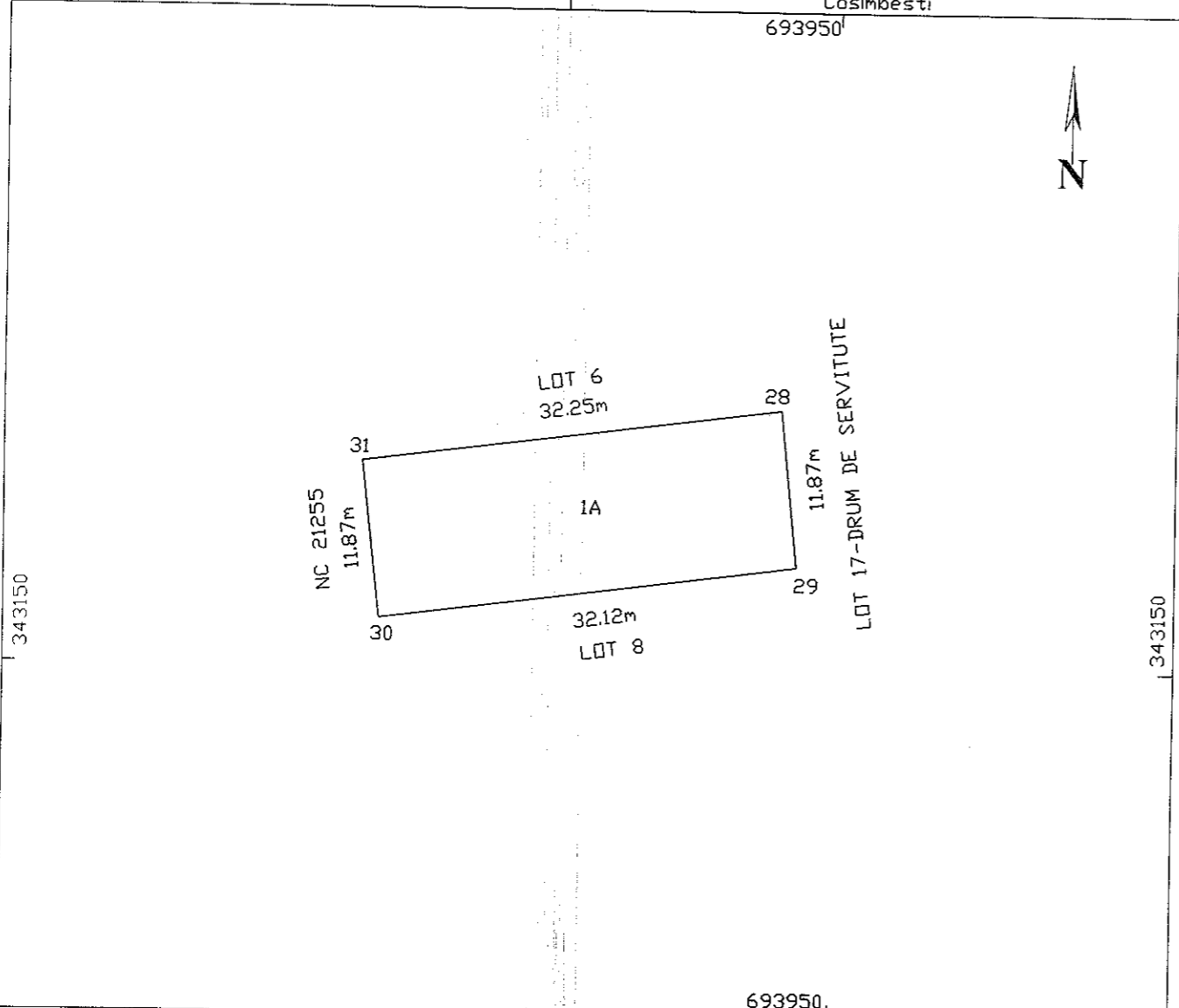

693950

A. Date referitoare la teren

Nr. parcela	Categoria de folosinta	Suprafata (mp)	Mentiuni
1	A	382	Terenul este imprejmuit
Total		382	

B. Date referitoare la constructii

Cod	Destinatia	Suprafata construita la sol (mp)	Mentiuni
Total			

Suprafata totala masurata a imobilului = 382mp
Suprafata din act = 382mp

Executanti: BALA NICOLAE

Inspector

Confirm executarea masuratorilor la teren, corectitudinea intocmirii documentatiei cadastrale si corespondenta acesteia cu realitatea din teren

Confirm introducerea imobilului in baza de date integrata

si atribuirea numarului cadastral
OFICIUL DE CADASTRU SI PUBLICITATE IMOBILIARA IALOMITA
Nume si prenume PAKAI MIHAI VALERIU
Functia SUBINGINER CADASTRU

Data: Februarie 2018

Data: 27 FEB 2018

Stampila BCPI

PLAN DE AMPLASAMENT SI DELIMITARE A IMOBILULUI
scara 1:500

Nr. cadastral 21536	Suprafata masurata a imobilului (mp) 380	Adresa imobilului Intravilan Com Cosimbesti, Str. Primaverii, Nr. 12-22-Lot 8
Nr. Cartea Funciara	Unitate Administrativ Teritoriala (UAT) Cosimbesti	
693950 ¹		

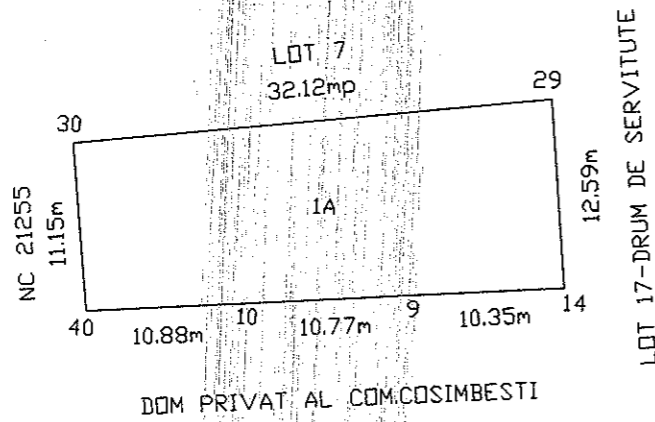

693950₁

A. Date referitoare la teren		
Nr. parcela	Categoria de folosinta	Suprafata (mp)
1	A	380
Total		380
B. Date referitoare la constructii		
Cod	Destinatia	Suprafata construita la sol (mp)
Total		

Suprafata totala masurata a imobilului = 380mp
Suprafata din act = 380mp

Executanti: BALA NICOLAE

Inspector

Confirm executarea masuratorilor la teren, corectitudinea intocmirii documentatiei cadastrale si corespondenta acestora cu realitatea din teren

Confirm introducerea imobilului in baza de date integrata si atribuirea numarului cadastral

SECIUL DE CADASTRU SI PUBLICITATE IMOBILIARA JALOMITA
Nume si prenume PAKAI MIHAI VALERIU
Funcia SUEINGINER CADASTRU

Data: Februarie 2018

Data:

27 FEB. 2018

Stampila BCPI

PLAN DE AMPLASAMENT SI DELIMITARE A IMOBILULUI
scara 1:500

Nr. cadastral 21538	Suprafata masurata a imobilului (mp) 389	Adresa imobilului Intravilan Com Cosimbesti, Str. Primaverii, Nr. 12-22-Lot 9
Nr. Cartea Funciara	Unitate Administrativ Teritoriala (UAT) Cosimbesti	

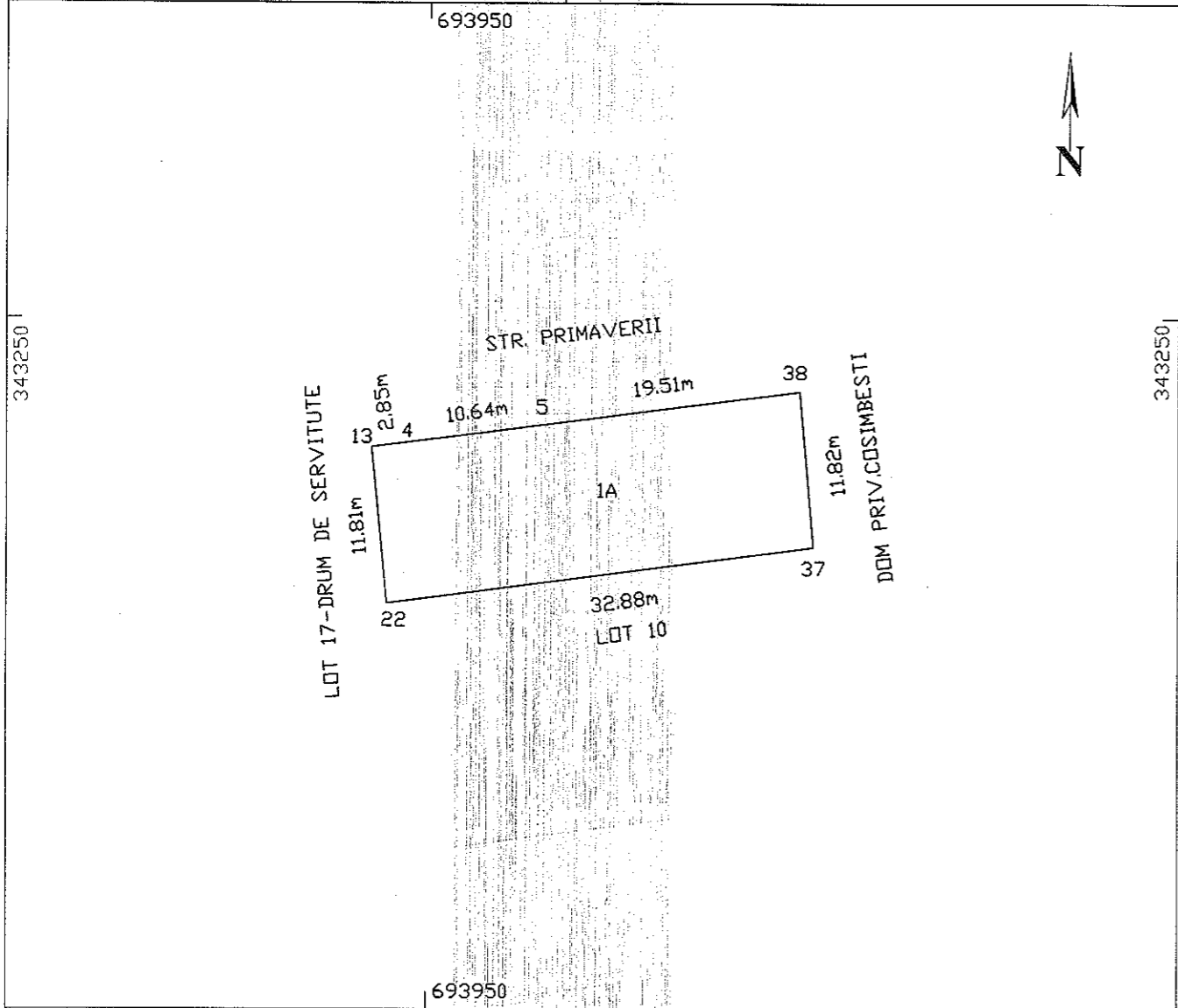

A. Date referitoare la teren			
Nr. parcela	Categoria de folosinta	Suprafata (mp)	Mentii
1	A	389	terenul este imprejmuit
Total		389	

B. Date referitoare la constructii			
Cod	Destinatia	Suprafata construita la sol (mp)	Mentii
Total			

Suprafata totala masurata a imobilului = 389mp
Suprafata din act = 389mp

<p>Executanti: BALA NICOLAE</p> <p>Confirm executarea masuratorilor la teren, corectitudinea intocmirii documentatiei cadastrale si corespondenta acestora cu realitatea din teren</p> <p>Data: Februarie 2018</p>	<p>Inspector</p> <p>Confirm introducerea imobilului in baza de date integrata si atribuirea numerului cadastral</p> <div style="border: 1px solid black; padding: 5px; text-align: center;"> <p>STATUL ROMANIA SI PUBLICITATE IMOBILIARA IALOMITA</p> <p>Nume si prenume: PAKAI MIHAI VALERIU Functia: SUBINGINER CADASTRU</p> </div> <p>Data: 23 FEB 2018</p> <p>Stampila BCPI</p>
--	---

PLAN DE AMPLASAMENT SI DELIMITARE A IMOBILULUI
scara 1:500

Nr. cadastral 21539	Suprafata masurata a imobilului (mp) 389	Adresa imobilului Intravilan Com Cosimbesti, Str. Primaverii, Nr. 12-22-Lot 11
Nr. Cartea Funciara		Unitate Administrativ Teritoriala (UAT) Cosimbesti

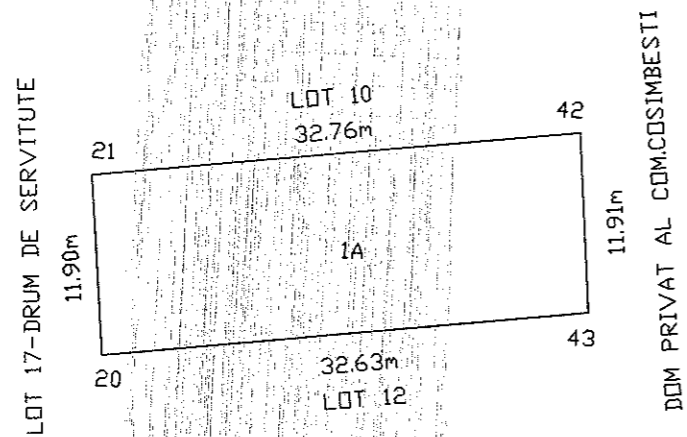

Nr. parcela	Categoria de folosinta	Suprafata (mp)	A. Date referitoare la teren
1	A	389	Mentiuni
Total			Terenul este imprejmuit

Cod	Destinatia	Suprafata construita la sol (mp)	B. Date referitoare la constructii
			Mentiuni
Total			

Suprafata totala masurata a imobilului = 389mp
Suprafata din act = 389mp

Executant: BALA NICOLAE Confirm executarea masuratorilor la teren, corectitudinea intocmirii documentatiei cadastrale si corespondenta acestora cu realitatea din teren Data: Februarie 2018	Inspector Confirm introducerea imobilului in baza de date integrata si atribuirea numarului cadastral OFICIUL DE CADASTRU SI PUBLICITATE IMOBILIARA IALOMITA Nume si prenume: PAKAI MIHAI VALERIU Functie: INGINER CADASTRU Stampila BCPI 23 FEB. 2018
--	---

PLAN DE AMPLASAMENT SI DELIMITARE A IMOBILULUI
scara 1:500

Nr. cadastral 21540	Suprafata masurata a imobilului (mp) 389	Adresa imobilului Intravilan Com Cosimbesti, Str. Primaverii, Nr. 12-22-Lot 12
Nr. Cartea Funciara		Unitate Administrativ Teritoriala (UAT) Cosimbesti

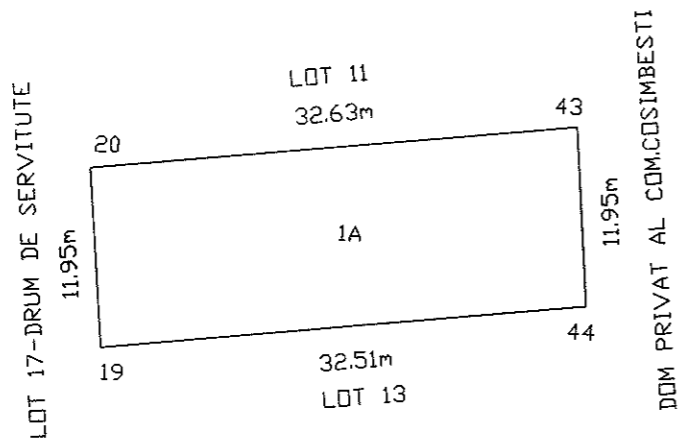

A. Date referitoare la teren		
Nr. parcela	Categoria de folosinta	Suprafata (mp)
I	A	389
Total		389
B. Date referitoare la constructii		
Cod	Destinatia	Suprafata construita la sol (mp)
Total		

Suprafata totala masurata a imobilului = 389mp
Suprafata din act = 389mp

Executant: BALA NICOLAE

Confirm executarea masuratorilor la teren, corectitudinea intocmirii documentatiei cadastrale si corespondenta acesteia cu realitatea din teren

Data: Februarie 2018

Inspector

Confirm introducerea imobilului in baza de date integrata si atribuirea numarului cadastral

OFICIUL DE CADASTRU SI PUBLICITATE IMOBILIARA IALOMITA

Nume si prenume: PAKAI MIHAI VALERIU

Functia: SUBINGINER CADASTRU

Data: 27 FEB. 2018

Stampila BCPI

PLAN DE AMPLASAMENT SI DELIMITARE A IMOBILULUI
scara 1:500

Nr. cadastral 21541	Suprafata masurata a imobilului (mp) 389	Adresa imobilului Intravilan Com Cosimbesti, Str. Primaverii, Nr. 12-22-Lot 13
Nr. Cartea Funciara		Unitate Administrativ Teritoriala (UAT) Cosimbesti

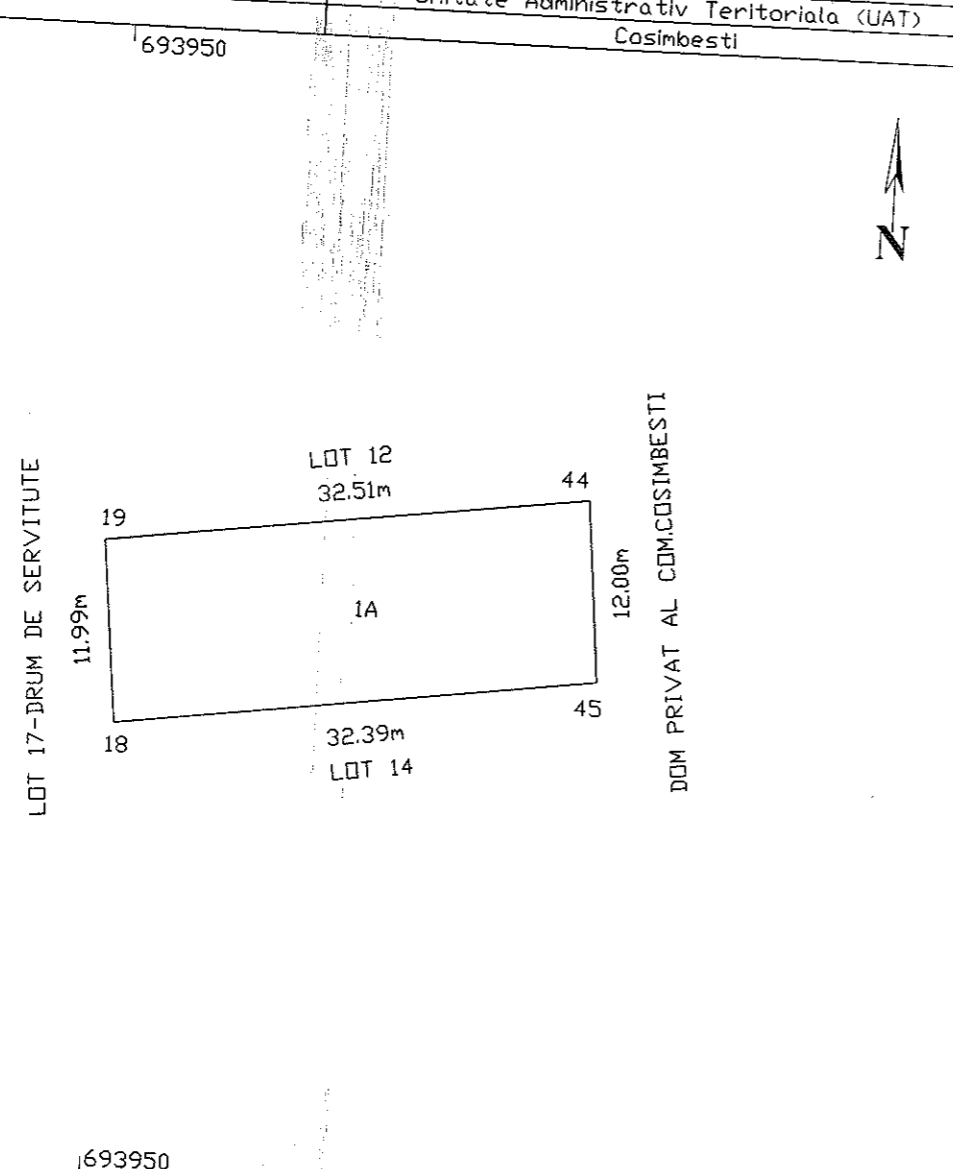

Nr. parcela	Categoria de folosinta	Suprafata (mp)	A. Date referitoare la teren
I	A	389	Mentiuni
Total		389	Terenul este imprejmuit

Cod	Destinatia	Suprafata construita la sol (mp)	B. Date referitoare la constructii
			Mentiuni
Total			

Suprafata totala masurata a imobilului = 389mp
Suprafata din act = 389mp

Executant: BALA NICOLAE Confirm executarea masuratorilor la teren, corectitudinea intocmirii documentatiei cadastrale si corespondenta acestora cu realitatea din teren Data: Februarie 2018	Inspector Confirm introducerea imobilului in baza de date integrata si atribuirea numarului cadastral OFICIUL DE CADASTRU SI PUBLICITATE IMOBILIARA IALOMITA Nume si prenume: PAKAI MIHAI VALERIU Functie: INGINER CADASTRU Data: 20 FEB. 2018 Stampila BCPI
--	--

PLAN DE AMPLASAMENT SI DELIMITARE A IMOBILULUI
scara 1:500

Nr. cadastral 21542	Suprafata masurata a imobilului (mp) 389	Adresa imobilului Intravilan Com Cosimbesti, Str. Primaverii, Nr. 12-22-Lot 14
Nr. Cartea Funciara 693950	Unitate Administrativ Teritoriala (UAT) Cosimbesti	

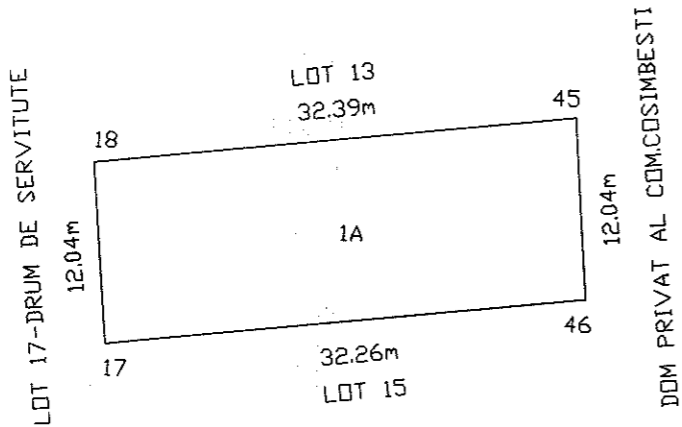

Nr. parcela	Categoria de folosinta	Suprafata (mp)	A. Date referitoare la teren
1	A	389	Mentuni terenul este imprejmuit
Total		389	

Cod	Destinatia	Suprafata construita la sol (mp)	B. Date referitoare la constructii
			Mentuni
Total			

Suprafata totala masurata a imobilului = 389mp
Suprafata din act = 389mp

<p>Executant: BALA NICOLAE</p> <p>Confirm executarea masuratorilor la teren, corectitudinea intocmirii documentatiei cadastrale si corespondenta acestora cu realitatea din teren.</p> <p>Data: Februarie 2018</p>	<p>Inspector</p> <p>Confirm introducerea imobilului in baza de date integrata si atribuirea numarului cadastral</p> <div style="border: 1px solid black; padding: 5px; margin: 10px 0;"> <p>OFICIUL DE CADASTRU SI PUBLICITATE IMOBILIARA IALOMITA</p> <p>Nume si prenume: PAKAI MIHAI VALERIU</p> <p>Functia: DABUIGINER CADASTRU</p> </div> <p>Stampila BCPI 22.02.2018</p>
--	---

PLAN DE AMPLASAMENT SI DELIMITARE A IMOBILULUI
scara 1:500

Nr. cadastral 21543	Suprafata masurata a imobilului (mp) 389	Adresa imobilului Intravilan Com Cosimbesti, Str. Primaverii, Nr. 12-22-Lot 15
Nr. Cartea Funciara	Unitate Administrativ Teritoriala (UAT) Cosimbesti	

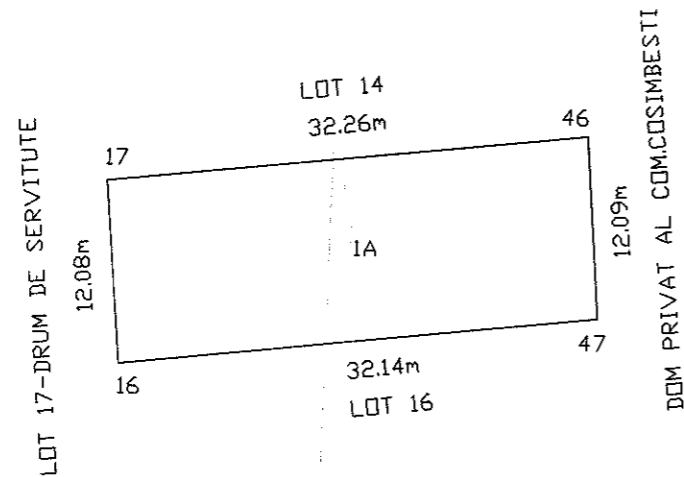

A. Date referitoare la teren		
Nr. parcela	Categoria de folosinta	Suprafata (mp)
1	A	389
Total		389

B. Date referitoare la constructii		
Cod	Destinatia	Suprafata construita la sol (mp)
Total		

Suprafata totala masurata a imobilului = 389mp
Suprafata din act = 389mp

Executant: BALA NICOLAE

Inspector

Confirm executarea masuratorilor la teren, corectitudinea intocmirii documentatiei cadastrale si corespondenta acestora cu realitatea din teren.

Confirm introducerea imobilului in baza de date integrata si atribuirea numarului cadastral

Data: Februarie 2018

OFICIUL DE CADASTRU SI PUBLICITATE IMOBILIARA A ORNTA
Nume si prenume: RAKAI MIHAI VALERIU
Functia: SUBINGINER CADASTRU
Stampila BCPI 20.FEB.2018

PLAN DE AMPLASAMENT SI DELIMITARE A IMOBILULUI
scara 1:500

Nr. cadastral 21544	Suprafata masurata a imobilului (mp) 389	Adresa imobilului Intravilan Com Cosimbesti, Str. Primaverii, Nr. 12-22-Lot 16
Nr. Cartea Funciara 693950		Unitate Administrativ Teritoriala (UAT) Cosimbesti

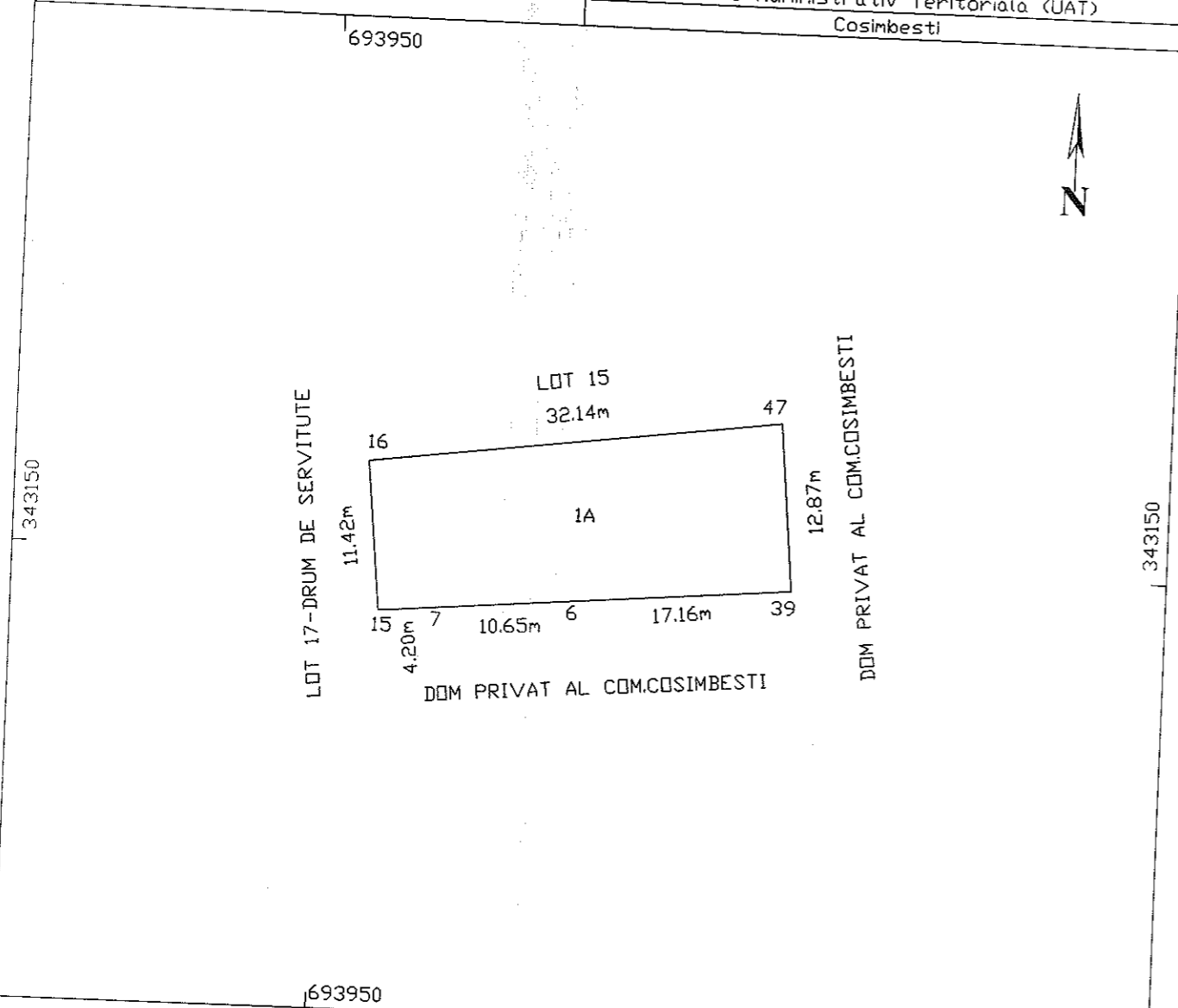

A. Date referitoare la teren			Mentiiuni
Nr. parcela	Categoria de folosinta	Suprafata (mp)	
1	A	389	terenul este imprejmuit
Total		389	

B. Date referitoare la constructii			Mentiiuni
Cod	Destinatia	Suprafata construita la sol (mp)	
Total			

Suprafata totala masurata a imobilului = 389mp
Suprafata din act = 389mp

Executant: BALA NICOLAE

Confirm executarea masuratorilor la teren, corectitudinea intocmirii documentatiei cadastrale si corespondenta acestora cu realitatea din teren

Data: Februarie 2018

Inspector

Confirm introducerea imobilului in baza de date integrata si atribuirea numarului cadastral

OFICIUL DE CADASTRU SI PUBLICITATE IMOBILIARA IALOMITA
Nume si prenume: PAKAI MIHAI VALERIU
Functia: SUBINGINER CADASTRU
Stampila BCPI 7 FEB. 2018

PLAN DE AMPLASAMENT SI DELIMITARE A IMOBILULUI
scara 1:1000

Nr. cadastral 21545	Suprafata masurata a imobilului (mp) 668	Adresa imobilului Intravilan Com Cosimbesti, Str. Primaverii, Nr. 12-22-Lot 17 Drum de servitute
Nr. Cartea Funciara	Unitate Administrativ Teritoriala (UAT) Cosimbesti	

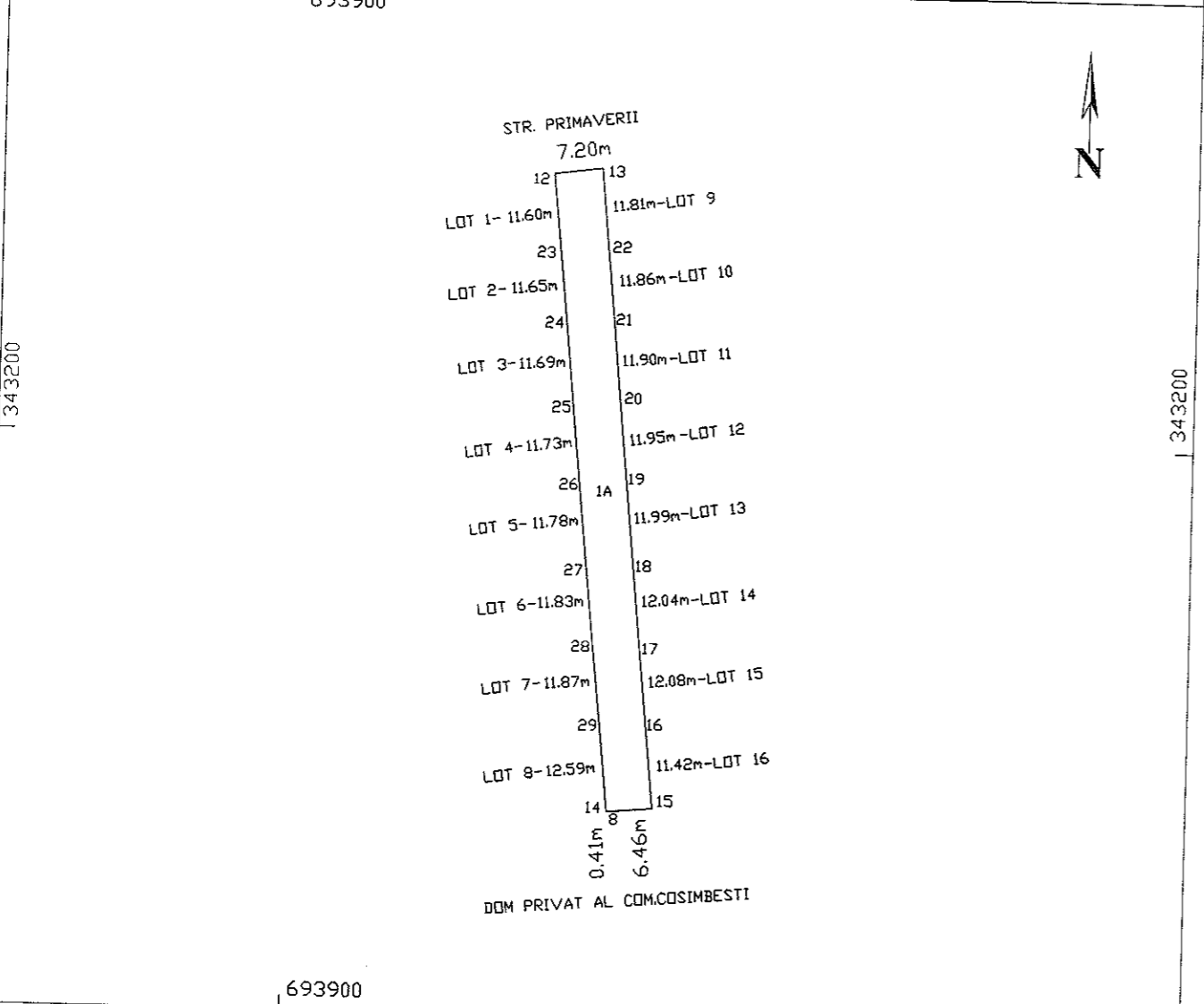

A. Date referitoare la teren		
Nr. parcela	Categoria de folosinta	Suprafata (mp)
1	A	668
Total		668

B. Date referitoare la constructii		
Cod	Destinatie	Suprafata construita la sol (mp)
Total		

Suprafata totala masurata a imobilului = 668mp
Suprafata din act = 668mp

<p>Executant: BALA NICOLAE</p> <p>Confirm executarea masuratorilor la teren, corectitudinea intocmirii documentatiei cadastrale si corespondenta acesteia cu realitatea din teren</p> <p>Data: Februarie 2018</p>	<p>Inspector</p> <p>Confirm introducerea imobilului in baza de date integrata si atribuirea numarului cadastral</p> <div style="border: 1px solid black; padding: 5px; text-align: center;"> <p>OFICIUL DE CADASTRU SI PUBLICITATE IMOBILIARA IALOMITA</p> <p>Nume si prenume: PAKAI MIHAI VALERIU</p> <p>Functia: SUBINGINER CADASTRU</p> <p>Data: 20 FEB 2018</p> </div> <p>Stampila BCPI 20 FEB 2018</p>
---	---