



**Oficiul de Cadastru și Publicitate Imobiliară IALOMITA**  
**Biroul de Cadastru și Publicitate Imobiliară Slobozia**  
 Adresa: LOC: SLOBOZIA, STR CUZA VODA NR. 5 COD POSTAL: 920057 TEL:  
 0243/211307, 0243/233319

Nr.	10808
Ziua	09
Luna	02
Anul	2018

## REFERAT DE ADMITERE

(Dezmembrare imobil)

Domnului/Doamnei UAT COSIMBESTI  
 Domiciliul Loc. Cosimbesti, Jud. Ialomita

Referitor la cererea inregistrată sub numărul **10808** din data **09-02-2018**, vă informăm:

Imobilul situat în Loc. Cosimbesti, Str Primaverii, Nr. 5-7, Jud. Ialomita, UAT Cosimbesti având numărul cadastral 21473 a fost dezmembrat în imobilele:

- 1) **21547** situat în Loc. Cosimbesti, Str Primaverii, Nr. 5-7, Jud. Ialomita, UAT Cosimbesti având suprafața măsurată 339 mp;
- 2) **21548** situat în Loc. Cosimbesti, Str Primaverii, Nr. 5-7, Jud. Ialomita, UAT Cosimbesti având suprafața măsurată 360 mp;
- 3) **21549** situat în Loc. Cosimbesti, Str Primaverii, Nr. 5-7, Jud. Ialomita, UAT Cosimbesti având suprafața măsurată 360 mp;
- 4) **21550** situat în Loc. Cosimbesti, Str Primaverii, Nr. 5-7, Jud. Ialomita, UAT Cosimbesti având suprafața măsurată 360 mp;
- 5) **21551** situat în Loc. Cosimbesti, Str Primaverii, Nr. 5-7, Jud. Ialomita, UAT Cosimbesti având suprafața măsurată 360 mp;
- 6) **21552** situat în Loc. Cosimbesti, Str Primaverii, Nr. 5-7, Jud. Ialomita, UAT Cosimbesti având suprafața măsurată 288 mp;

Certific că informațiile din prezentul extras sunt conforme cu datele din planul cadastral de carte funciară al OCPI IALOMITA la data: 23-02-2018.

Situația prezentată poate face obiectul unor modificări ulterioare, în condițiile Legii cadastrului și a publicității imobiliare nr. 7/1996, republicată, cu modificările și completările ulterioare.

**Inspector**  
**MARIAN GHEORGHE**

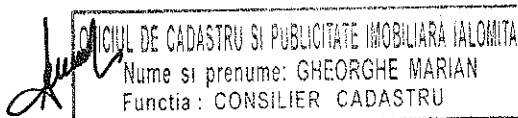

**PLAN DE AMPLASAMENT SI DELIMITARE A IMOBILULUI  
CU PROPUNERE DE DEZLIPIRE  
SCARA 1:1000**

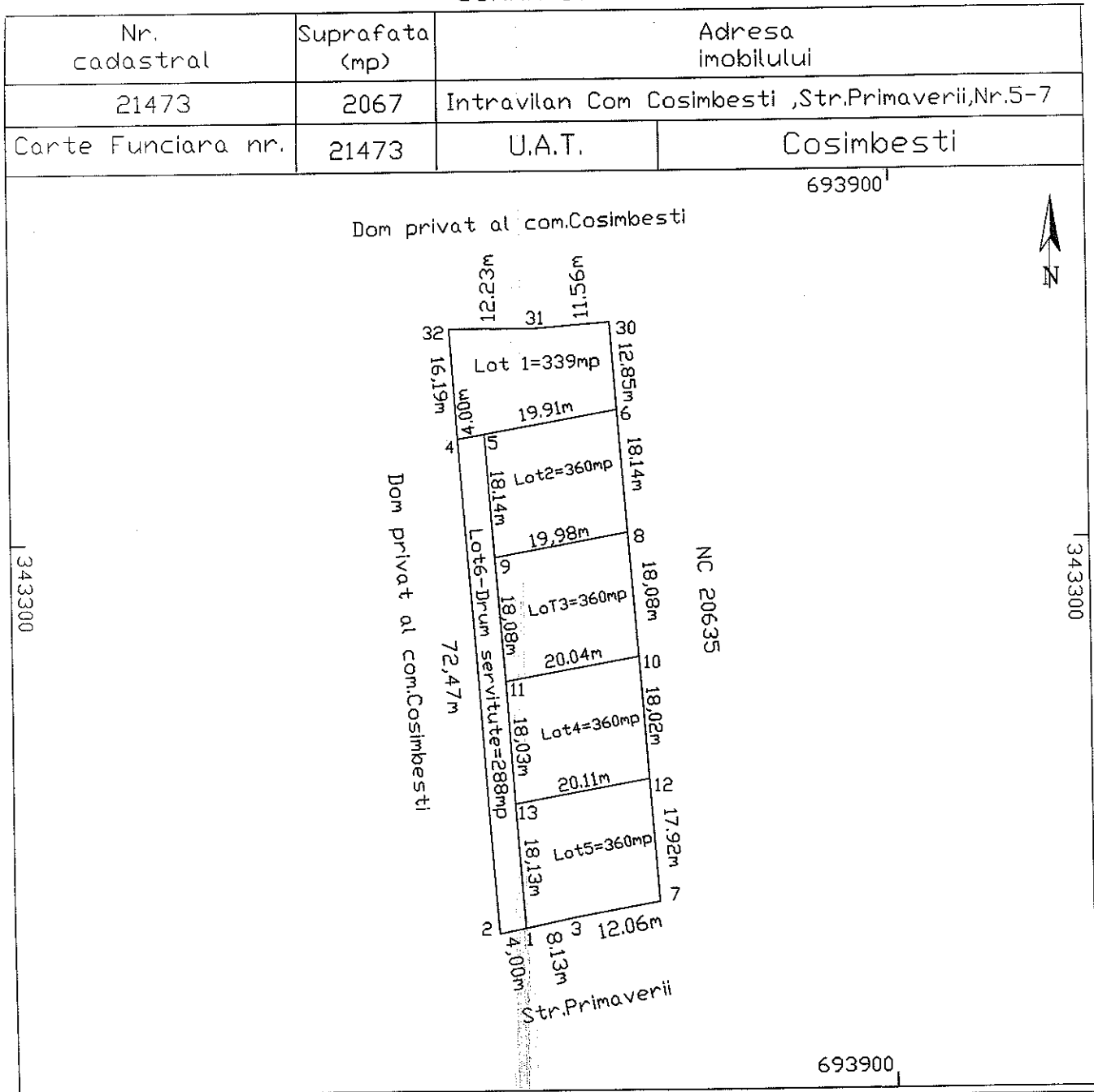

Situatia actuala (inainte de dezlipire)				Situatia viitoare (dupa dezlipire)			
Nr cadastral	Suprafata (mp)	Categoria de folosinta	Descrierea imobil	Nr cadastral	Suprafata (mp)	Categoria de folosinta	Descrierea imobil
	2067	A	Terenul este imprejmuit	21547	339	A	Lot 1-Teren intravilan arabil
				21548	360	A	Lot 2-Teren intravilan arabil
				21549	360	A	Lot 3-Teren intravilan arabil
				21550	360	A	Lot 4-Teren intravilan arabil
				21551	360	A	Lot 5-Teren intravilan arabil
				21552	288	A	Lot 6-Drum de servitute
Total	2067			Total	2067		

<p align="center"><b>Executant: Bala Nicolae</b></p> <p>Confirm executarea masuratorilor la teren, corectitudinea incetocmirii documentatiei cadastrale si corespondenta acestora cu realitatea din teren</p> <p align="center">Semnatura si stampila Data Februarie 2018</p>	<p align="center"><b>Inspector</b></p> <p>Confirm introducerea in publicitate imobiliara a planului de amplasament si delimitare a terenului intravilan, cadastru</p> <p align="center">Nume si prenume: <b>GHEORGHE MARIAN</b> Functia: <b>CONSILIER SI CADASTRU</b></p> <p align="center">Data: <b>23. FEB. 2018</b></p> <p align="center">Stampila SCPT</p>
---	--

**PLAN DE AMPLASAMENT SI DELIMITARE A IMOBILULUI**  
scara 1:200

Nr. cadastral <b>2154X</b>	Suprafata masurata a imobilului (mp) <b>339</b>	Adresa imobilului Intravilan Com Cosimbesti, Str. Primaverii, Nr. 5-7-Lot 1
Nr. Cartea Funciara	Unitate Administrativ Teritoriala (UAT) Cosimbesti	

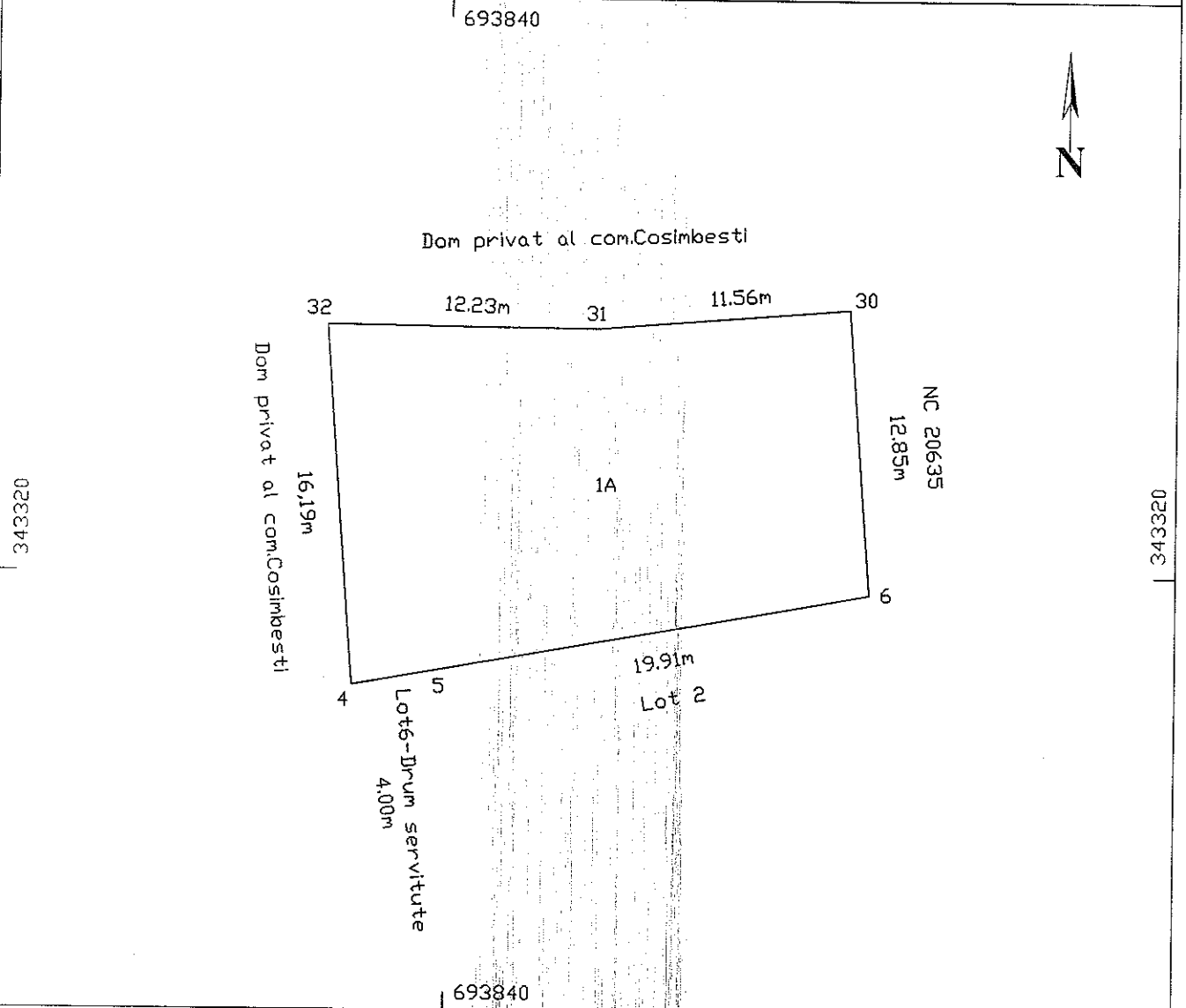

A. Date referitoare la teren			
Nr. parcela	Categoria de folosinta	Suprafata (mp)	Mentuni
1	A	339	terenu este imprejmuit
Total		339	

B. Date referitoare la constructii			
Cod	Destinatia	Suprafata construita la sol (mp)	Mentuni
Total			

Suprafata totala masurata a imobilului = 339mp  
Suprafata din act = 339mp

<p>Executant: <b>BALA NICOLAE</b></p> <p>Confirm executarea masuratorilor la teren, corectitudinea intocmirii documentatiei cadastrale si corespondenta acesteia cu realitatea din teren</p> <p align="right">Data: Februarie 2018</p>	<p align="center">Inspector</p> <p>Confirm introducerea imobilului in baza de date integrata si atribuirea numarului cadastral</p> <div style="border: 1px solid black; padding: 5px; margin: 10px auto; width: 80%;"> <p align="center">OFICIUL DE CADASTRU SI PUBLICITATE IMOBILIARA IALOMITA</p> <p align="center">Nume si prenume: <b>GHEORGHE MARIAN</b></p> <p align="center">Functia: <b>CONSILIER CADASTRU</b></p> </div> <p align="right">Stampila BCPI      <b>23. FEB. 2018</b></p>
--	--

**PLAN DE AMPLASAMENT SI DELIMITARE A IMOBILULUI**  
scara 1:200

Nr. cadastral <b>21548</b>	Suprafata masurata a imobilului (mp) 360	Adresa imobilului Intravilan Com Cosimbesti, Str. Primaverii, Nr. 5-7-Lot 2
Nr. Cartea Funciara		Unitate Administrativ Teritoriala (UAT) Cosimbesti

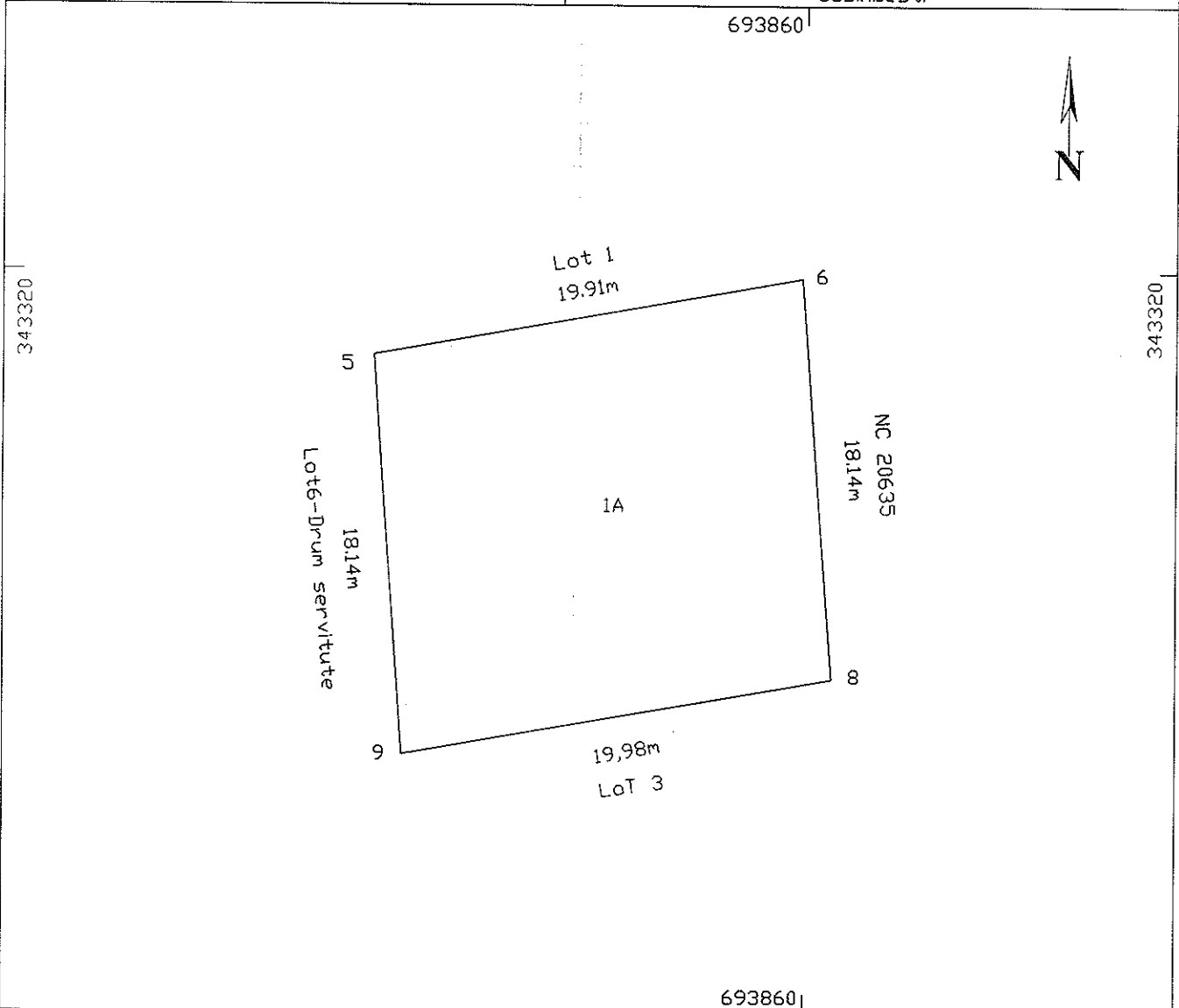

A. Date referitoare la teren

Nr. parcela	Categoria de folosinta	Suprafata (mp)	Mentii
1	A	360	terenul este imprejmuit
Total		360	

B. Date referitoare la constructii

Cod	Destinatie	Suprafata construita la sol (mp)	Mentii
Total			

Suprafata totala masurata a imobilului = 360mp  
Suprafata din act = 360mp

Executant: BALA NICOLAE

Confirm executarea masuratorilor la teren, corectitudinea intocmirii documentatiei cadastrale si corespondenta acesteia cu realitatea din teren

Data: Februarie 2018

Inspector

Confirm introducerea imobilului in baza de date integrata si atribuirea numarului cadastral

Nume si prenume: GHEORGHE MARIAN  
 Functie: CONSILIER CADASTRU

Stampila BCPI

23. FEB. 2018

# PLAN DE AMPLASAMENT SI DELIMITARE A IMOBILULUI

scara 1:200

Nr. cadastral <b>21549</b>	Suprafata masurata a imobilului (mp) 360	Adresa imobilului Intravilan Com Cosimbesti, Str. Primaverii, Nr. 5-7-Lot 3
Nr. Cartea Funciara	Unitate Administrativ Teritoriala (UAT) Cosimbesti	

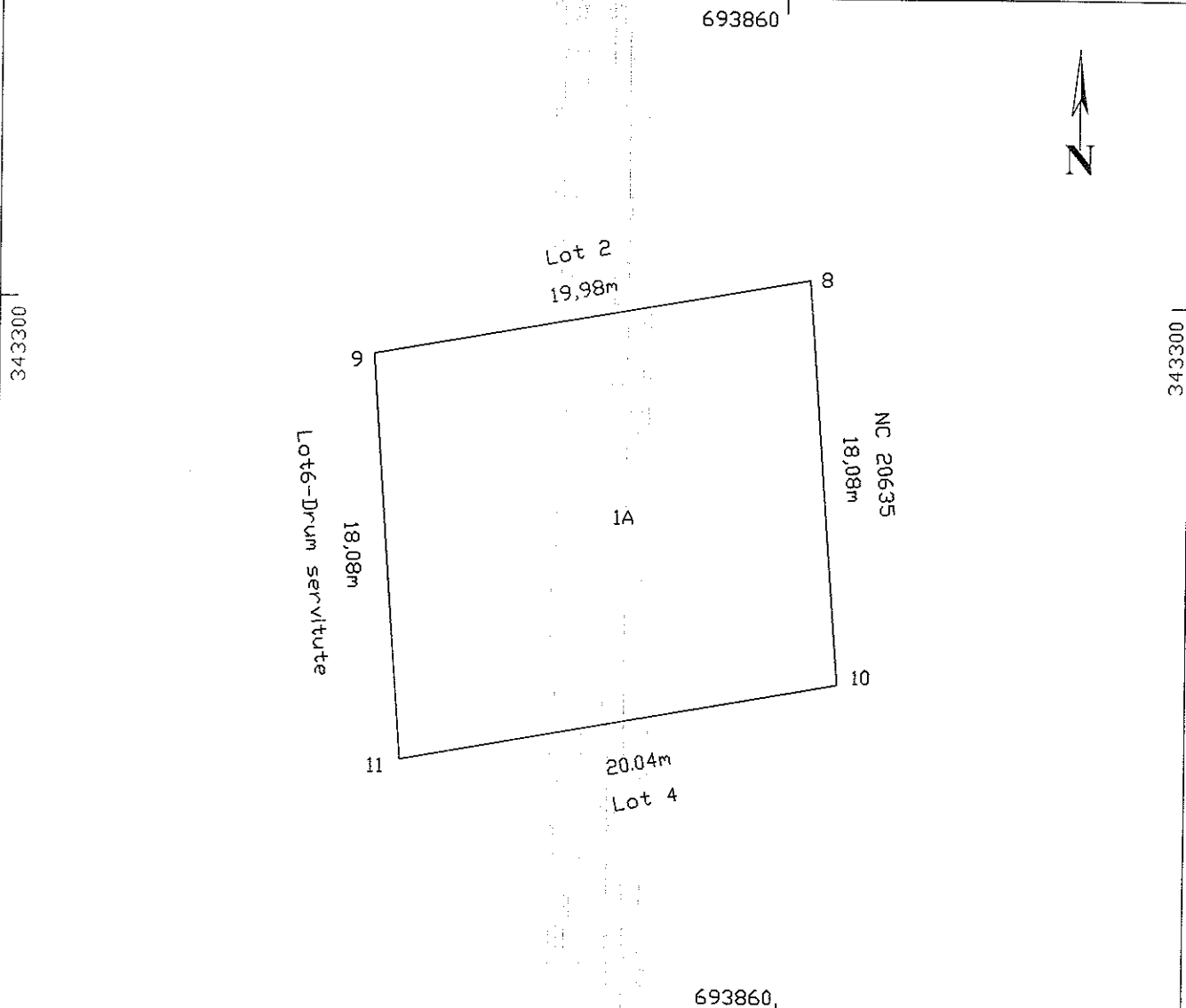

A. Date referitoare la teren			
Nr. parcela	Categoria de folosinta	Suprafata (mp)	Mentii
1	A	360	terenul este imprejmuit
Total		360	

B. Date referitoare la constructii			
Cod	Destinatia	Suprafata construita la sol (mp)	Mentii
Total			

Suprafata totala masurata a imobilului = 360mp  
Suprafata din act = 360mp

<p>Executant: <b>BALA NICOLAE</b></p> <p>Confirm executarea masuratorilor la teren, corectitudinea intocmirii documentatiei cadastrale si corespondenta acesteia cu realitatea din teren</p> <p style="text-align: right;">Data: Februarie 2018</p>	<p>Inspector</p> <p>Confirm introducerea imobilului in baza de date integrata si atribuirea numarului cadastral</p> <div style="border: 1px solid black; padding: 5px; margin-top: 10px;"> <p style="text-align: center; font-weight: bold;">OFICIUL DE CADASTRU SI PUBLICITATE IMOBILIARA IALOMITA</p> <p style="text-align: center;">Nume si prenume: GHEORGHE MARIAN</p> <p style="text-align: center;">Functia: CONSILIER CADASTRU</p> </div> <p style="text-align: right;">Stampila BCPI <b>23. FEB. 2018</b></p>
---	--

**PLAN DE AMPLASAMENT SI DELIMITARE A IMOBILULUI**  
scara 1:200

Nr. cadastral	Suprafata masurata a imobilului (mp)	Adresa imobilului
21550	360	Intravilan Com Cosimbesti, Str. Primaverii, Nr. 5-7-Lot 4
Nr. Cartea Funciara	Unitate Administrativ Teritoriala (UAT)	
	Cosimbesti	

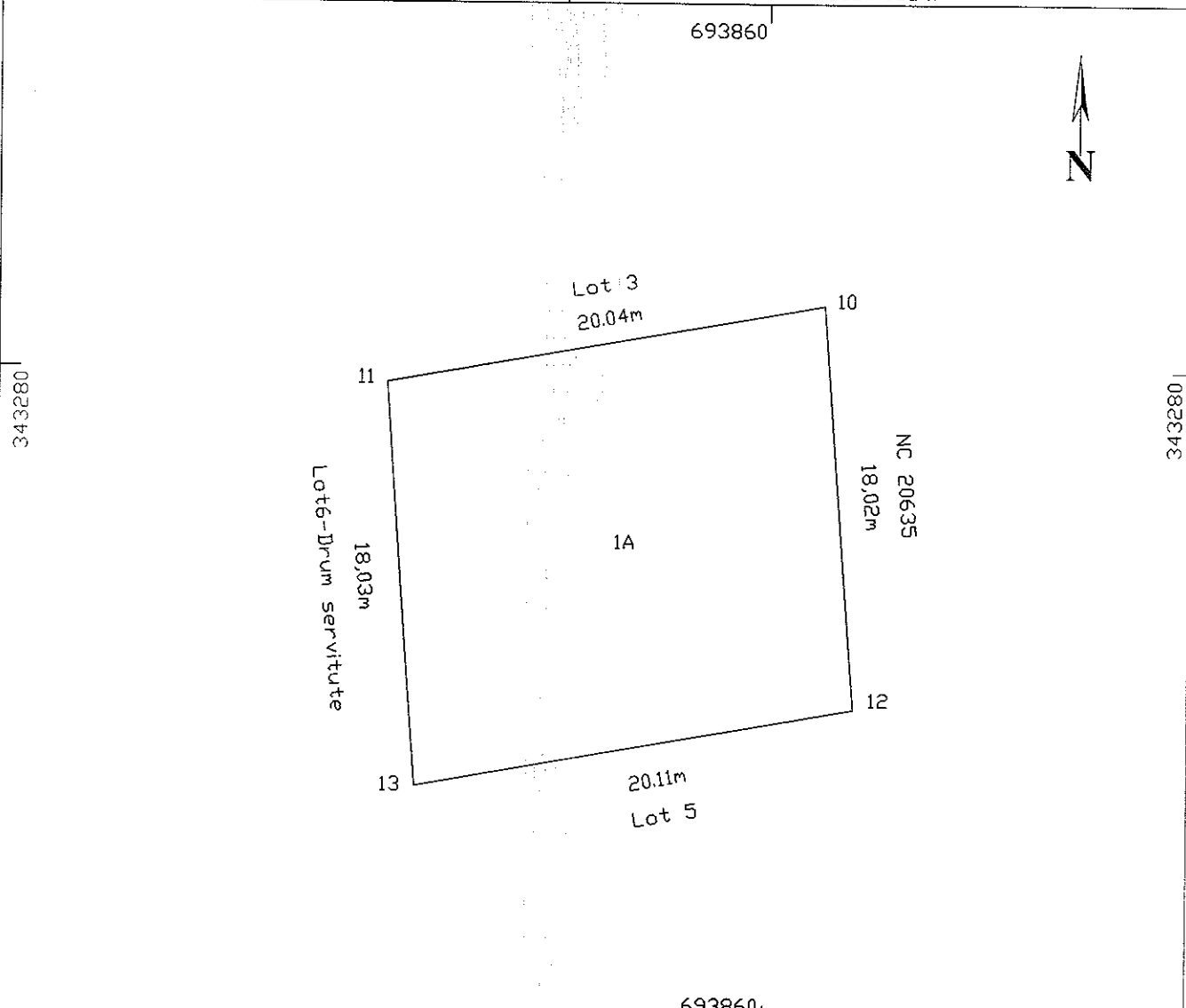

**A. Date referitoare la teren**

Nr. parcela	Categoria de folosinta	Suprafata (mp)	Mentuni
1	A	360	Terenul este imprejmuit
<b>Total</b>		<b>360</b>	

**B. Date referitoare la constructii**

Cod	Destinatia	Suprafata construita la sol (mp)	Mentuni
<b>Total</b>			

Suprafata totala masurata a imobilului = 360mp  
Suprafata din act = 360mp

Executant: BALA NICOLAE

Confirm executarea masuratorilor la teren, corectitudinea intocmirii documentatiei cadastrale si corespondenta acesteia cu realitatea din teren

Data: Februarie 2018

Inspector

Confirm introducerea imobilului in baza de date integrata si atribuirea numarului cadastral

Nume si prenume: GHEORGHE MARIAN  
 Functia: CONSILIER CADASTRU  
 Data: .....

23. FEB. 2018

Stampila BCPI

# PLAN DE AMPLASAMENT SI DELIMITARE A IMOBILULUI

scara 1:200

Nr. cadastral <b>21551</b>	Suprafata masurata a imobilului (mp) <b>360</b>	Adresa imobilului Intravilan Com Cosimbesti, Str. Primaverii, Nr. 5-7-Lot 5
Nr. Cartea Funciara		Unitate Administrativ Teritoriala (UAT) Cosimbesti

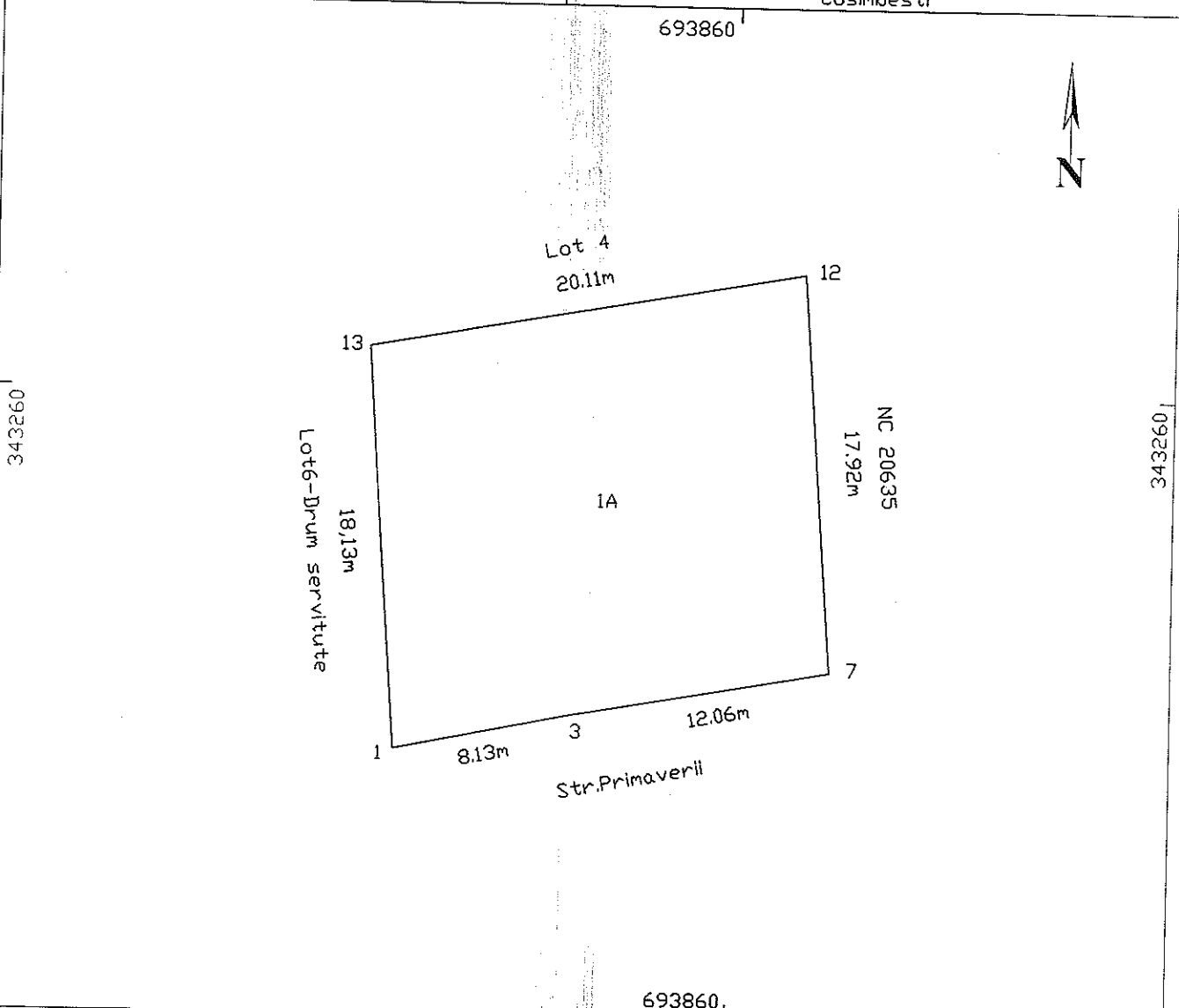

A. Date referitoare la teren		
Nr. parcela 1	Categoria de folosinta A	Suprafata (mp) 360
Total		360
Mentiiuni terenul este imprejmuit		

B. Date referitoare la constructii		
Cod	Destinatia	Suprafata construita la sol (mp)
Total		
Mentiiuni		

Suprafata totala masurata a imobilului = 360mp  
Suprafata din act = 360mp

<p>Executant: <b>BALA NICOLAE</b></p> <p>Confirm executarea masuratorilor la teren, corectitudinea intocmirii documentatiei cadastrale si corespondenta acesteia cu realitatea din teren</p> <p style="text-align: right;">Data: Februarie 2018</p>	<p>Inspector</p> <p>Confirm introducerea imobilului in baza de date integrata si atribuirea numarului cadastral</p> <div style="border: 1px solid black; padding: 5px; margin: 10px auto; width: 80%;"> <p style="text-align: center; font-weight: bold;">OFICIUL DE CADASTRU SI PUBLICITATE IMOBILIARA IALOMITA</p> <p style="text-align: center;">Nume si prenume: GHEORGHE MARIAN</p> <p style="text-align: center;">Functia: CONSILIER CADASTRU</p> </div> <p style="text-align: right;">Stampila BCPI</p> <p style="text-align: right; font-weight: bold; font-size: 1.2em;">23. FEB. 2018</p>
---	---

**PLAN DE AMPLASAMENT SI DELIMITARE A IMOBILULUI**  
scara 1:1000

Nr. cadastral <b>21552</b>	Suprafata masurata a imobilului (mp) <b>288</b>	Adresa imobilului Intravilan Com Cosimbesti, Str. Primaverii, Nr. 5-7-Lot 6 Drum de servitute
Nr. Cartea Funciara <b>693800</b>		Unitate Administrativ Teritoriala (UAT) Cosimbesti

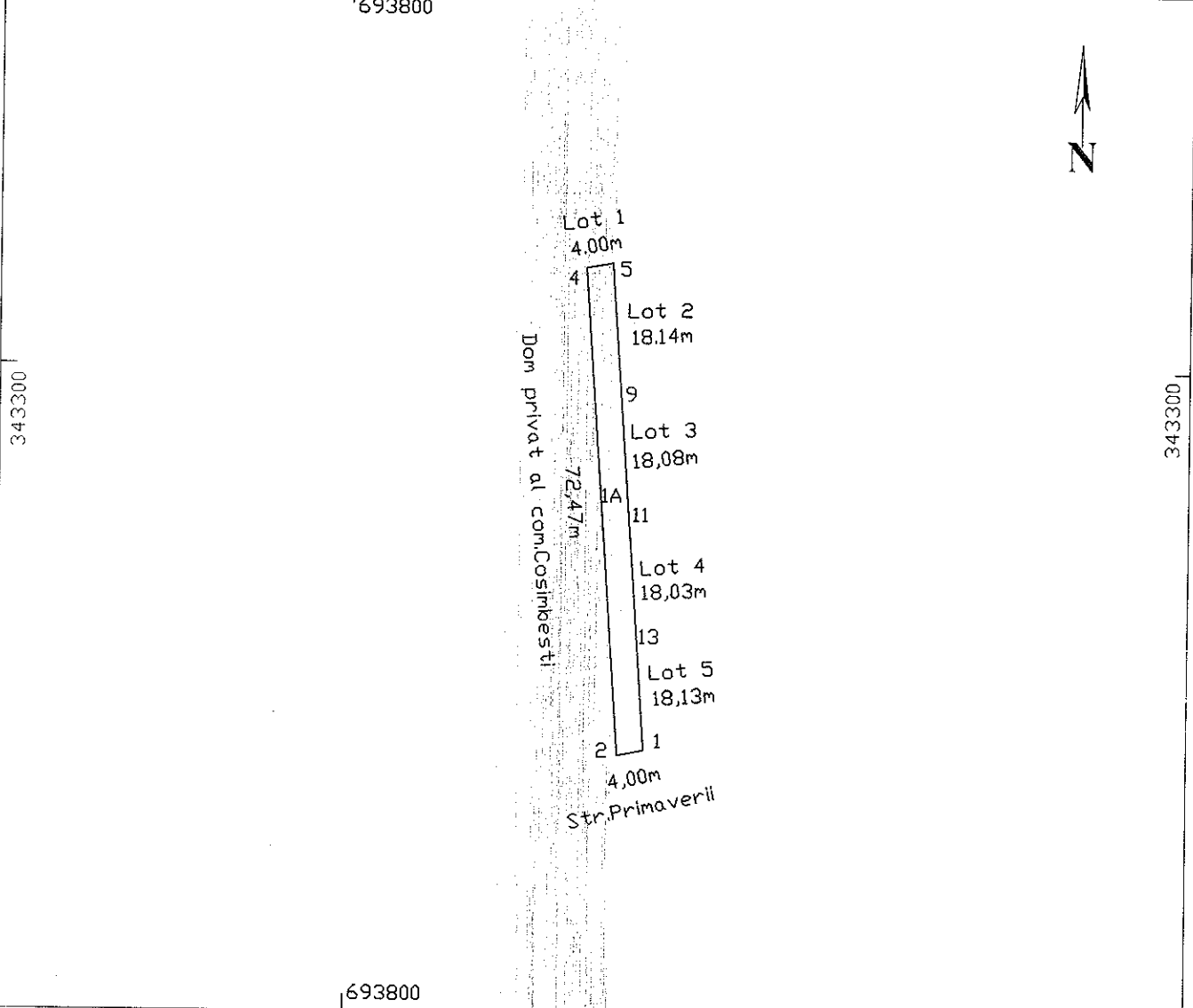

A. Date referitoare la teren		
Nr. parcela	Categoria de folosinta	Suprafata (mp)
I	A	288
Total		288

B. Date referitoare la constructii		
Cod	Destinatia	Suprafata construita la sol (mp)
Total		

Suprafata totala masurata a imobilului = 288mp  
Suprafata din act = 288mp

Executanti: BALA NICOLAE

Confirm executarea masuratorilor la teren, corectitudinea intocmirii documentatiei cadastrale si corespondenta acestora cu realitatea din teren

Data: Februarie 2018

Inspector

Confirm introducerea imobilului in baza de date integrata si atribuirea numarului cadastral

OFICIUL DE CADASTRU SI PUBLICITATE IMOBILIARA IALOMITA

Nume si prenume: GHEORGHE MARIAN

Functia: CONSILIER CADASTRU

Stampila BCPI 23. FEB. 2018





**Oficiul de Cadastru și Publicitate Imobiliară IALOMITA**  
**Biroul de Cadastru și Publicitate Imobiliară Slobozia**  
 Adresa: LOC: SLOBOZIA, STR CUZA VODA NR. 5 COD POSTAL: 920057 TEL:  
 0243/211307, 0243/233319

Nr.	10808
Ziua	09
Luna	02
Anul	2018

## REFERAT DE ADMITERE

(Dezmembrare imobil)

Domnului/Doamnei UAT COSIMBESTI  
 Domiciliul Loc. Cosimbesti, Jud. Ialomita

Referitor la cererea înregistrată sub numărul **10808** din data **09-02-2018**, vă informăm:

Imobilul situat în Loc. Cosimbesti, Str Primaverii, Nr. 5-7, Jud. Ialomita, UAT Cosimbesti având numărul cadastral 21473 a fost dezmembrat în imobilele:

- 1) **21547** situat în Loc. Cosimbesti, Str Primaverii, Nr. 5-7, Jud. Ialomita, UAT Cosimbesti având suprafața măsurată 339 mp;
- 2) **21548** situat în Loc. Cosimbesti, Str Primaverii, Nr. 5-7, Jud. Ialomita, UAT Cosimbesti având suprafața măsurată 360 mp;
- 3) **21549** situat în Loc. Cosimbesti, Str Primaverii, Nr. 5-7, Jud. Ialomita, UAT Cosimbesti având suprafața măsurată 360 mp;
- 4) **21550** situat în Loc. Cosimbesti, Str Primaverii, Nr. 5-7, Jud. Ialomita, UAT Cosimbesti având suprafața măsurată 360 mp;
- 5) **21551** situat în Loc. Cosimbesti, Str Primaverii, Nr. 5-7, Jud. Ialomita, UAT Cosimbesti având suprafața măsurată 360 mp;
- 6) **21552** situat în Loc. Cosimbesti, Str Primaverii, Nr. 5-7, Jud. Ialomita, UAT Cosimbesti având suprafața măsurată 288 mp;

Certific că informațiile din prezentul extras sunt conforme cu datele din planul cadastral de carte funciară al OCPI IALOMITA la data: 23-02-2018.

Situația prezentată poate face obiectul unor modificări ulterioare, în condițiile Legii cadastrului și a publicității imobiliare nr. 7/1996, republicată, cu modificările și completările ulterioare.

**Inspector**  
**MARIAN GHEORGHE**

OFICIUL DE CADASTRU SI PUBLICITATE IMOBILIARA IALOMITA  
 Nume si prenume: GHEORGHE MARIAN  
 Functia: CONSILIER CADASTRU

**PLAN DE AMPLASAMENT SI DELIMITARE A IMOBILULUI  
CU PROPUNERE DE DEZLIPIRE  
SCARA 1:1000**

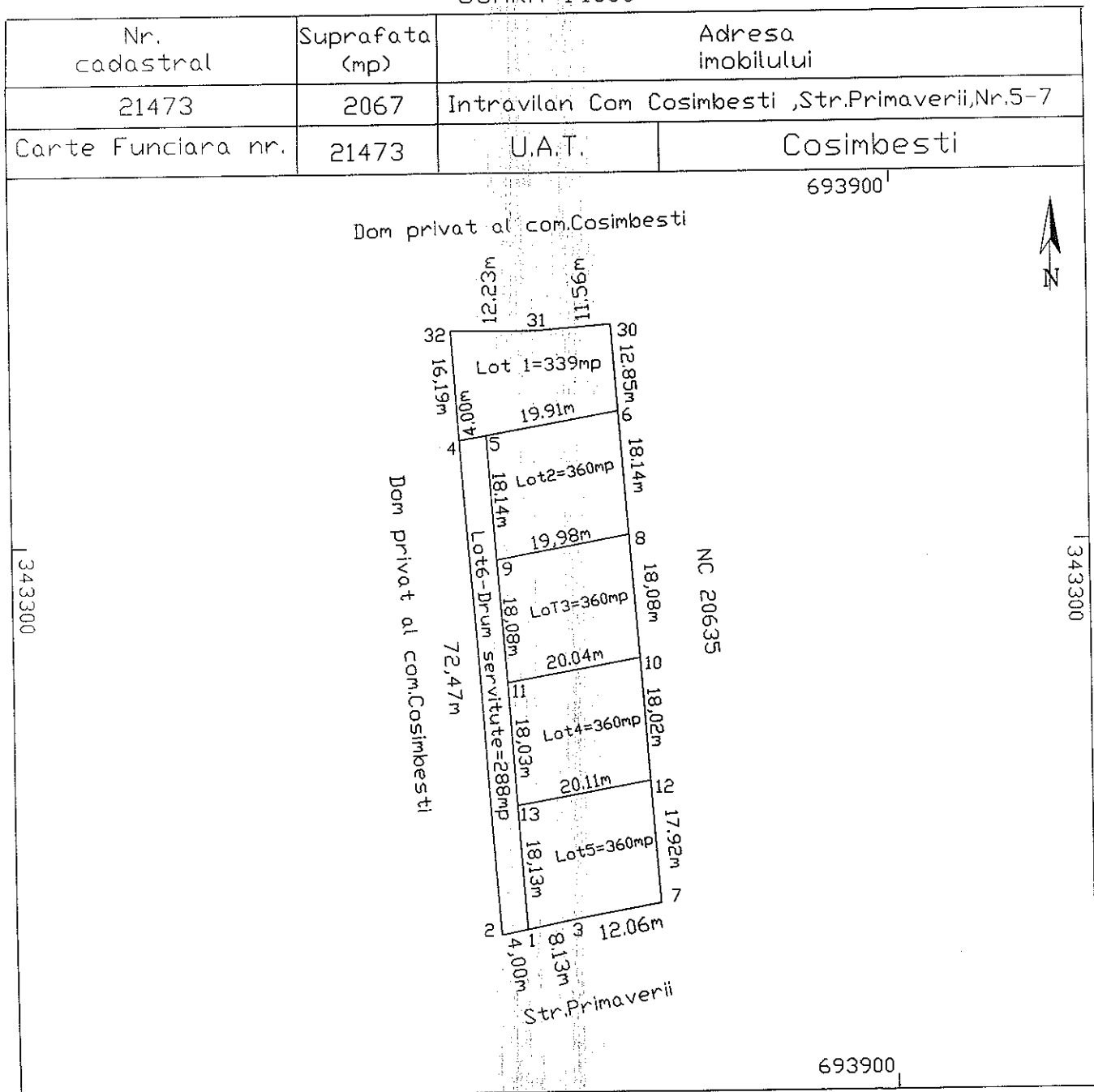

Situatia actuala (inainte de dezlipire)				Situatia viitoare (dupa dezlipire)			
Nr cadastral	Suprafata (mp)	Categoria de folosinta	Descrierea imobil	Nr cadastral	Suprafata (mp)	Categoria de folosinta	Descrierea imobil
	2067	A	Terenul este imprejmuit	<del>21547</del>	339	A	Lot 1-Teren intravilan arabil
				<del>21548</del>	360	A	Lot 2-Teren intravilan arabil
				<del>21549</del>	360	A	Lot 3-Teren intravilan arabil
				<del>21550</del>	360	A	Lot 4-Teren intravilan arabil
				<del>21551</del>	360	A	Lot 5-Teren intravilan arabil
				<del>21552</del>	288	A	Lot 6-Drum de servitute
Total	2067			Total	2067		

  

<p>Executant: Bala Nicolae</p> <p>Confirm executarea masuratorilor la teren, corectitudinea incetocmirii documentatiei cadastrale si corespondenta acesteia cu realitatea din teren</p> <p align="right">Semnatura si stampila</p> <p align="right">Data Februarie 2018</p>	<p align="center">Inspector</p> <p>Confirm introducerea imobilului in baza de date si in cartea funciara si atribuirea numarului cadastral</p> <div style="border: 1px solid black; padding: 5px; margin-top: 10px;"> <p align="center">Nume si prenume: GHEORGHE MARIAN</p> <p align="center">Semnatura si parafe</p> <p align="center">Funcția Data: CONSILIER CADASTRU</p> </div> <p align="right">Stampila BEPI</p>
---	---

23. FEB. 2018

**PLAN DE AMPLASAMENT SI DELIMITARE A IMOBILULUI**  
scara 1:200

Nr. cadastral <b>21548</b>	Suprafata masurata a imobilului (mp) 339	Adresa imobilului Intravilan Com Cosimbesti, Str. Primaverii, Nr. 5-7-Lot 1
Nr. Cartea Funciara		Unitate Administrativ Teritoriala (UAT) Cosimbesti

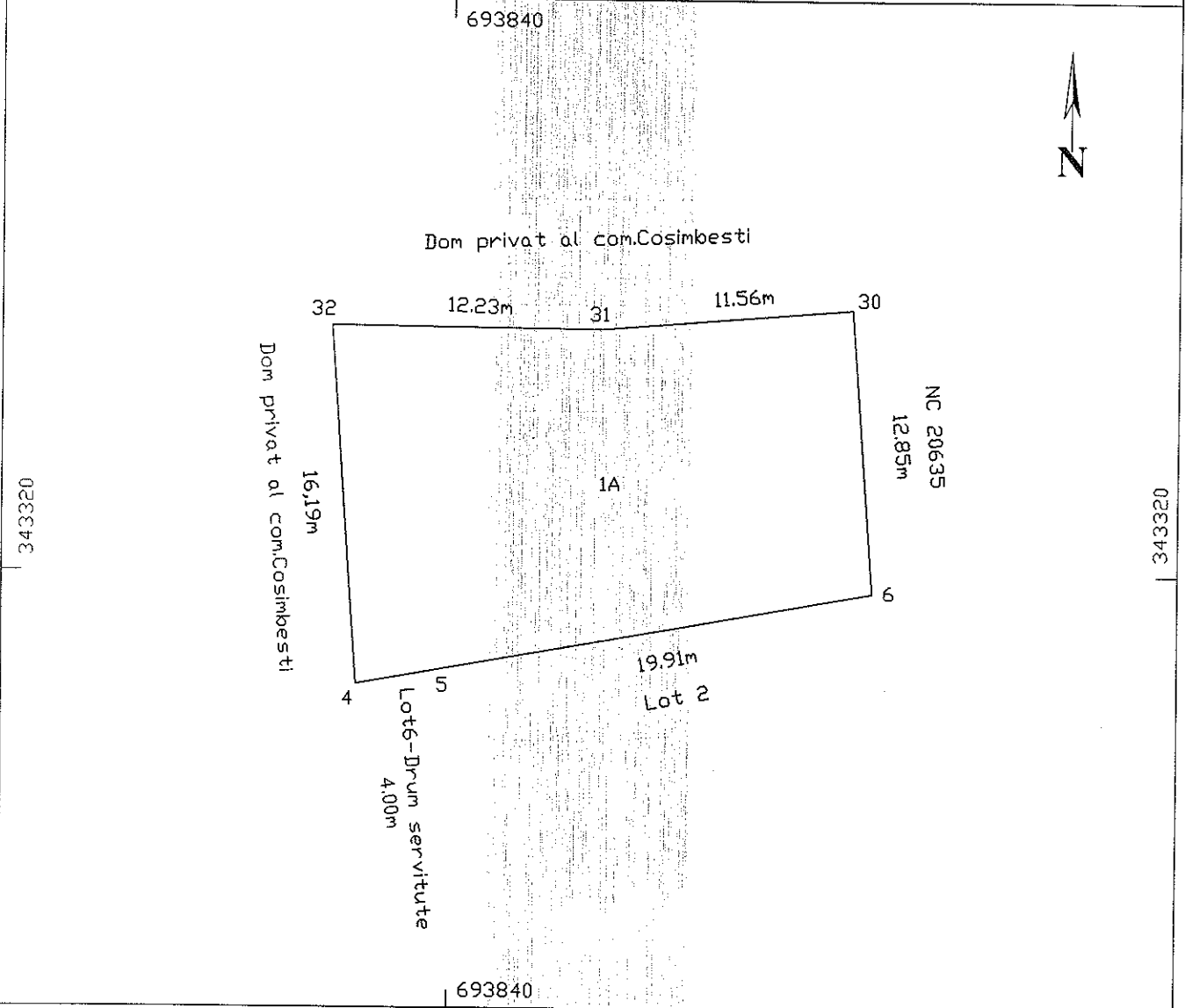

A. Date referitoare la teren			
Nr. parcela	Categoria de folosinta	Suprafata (mp)	Mentuni
1	A	339	terenul este imprejmuit
Total		339	

B. Date referitoare la constructii			
Cad	Destinatia	Suprafata construita la sol (mp)	Mentuni
Total			

Suprafata totala masurata a imobilului = 339mp  
Suprafata din act = 339mp

<p>Executant: BALA NICOLAE</p> <p>Confirm executarea masuratorilor la teren, corectitudinea intocmirii documentatiei cadastrale si corespondenta acesteia cu realitatea din teren.</p> <p align="right">Data: Februarie 2018</p>	<p align="center">Inspector</p> <p>Confirm introducerea imobilului in baza de date integrata si atribuirea numarului cadastral</p> <div style="border: 1px solid black; padding: 5px; margin: 10px auto; width: 80%;"> <p align="center">OFICIUL DE CADASTRU SI PUBLICITATE IMOBILIARA IALOMITA</p> <p align="center">Nume si prenume: GHEORGHE MARIAN</p> <p align="center">Functia: CONSILIER CADASTRU</p> </div> <p align="right">Stampila BCPI      23. FEB. 2018</p>
--	---

**PLAN DE AMPLASAMENT SI DELIMITARE A IMOBILULUI**  
scara 1:200

Nr. cadastral <b>21548</b>	Suprafata masurata a imobilului (mp) 360	Adresa imobilului Intravilan Com Cosimbesti, Str. Primaverii, Nr. 5-7-Lot 2
Nr. Cartea Funciara		Unitate Administrativ Teritoriala (UAT) Cosimbesti

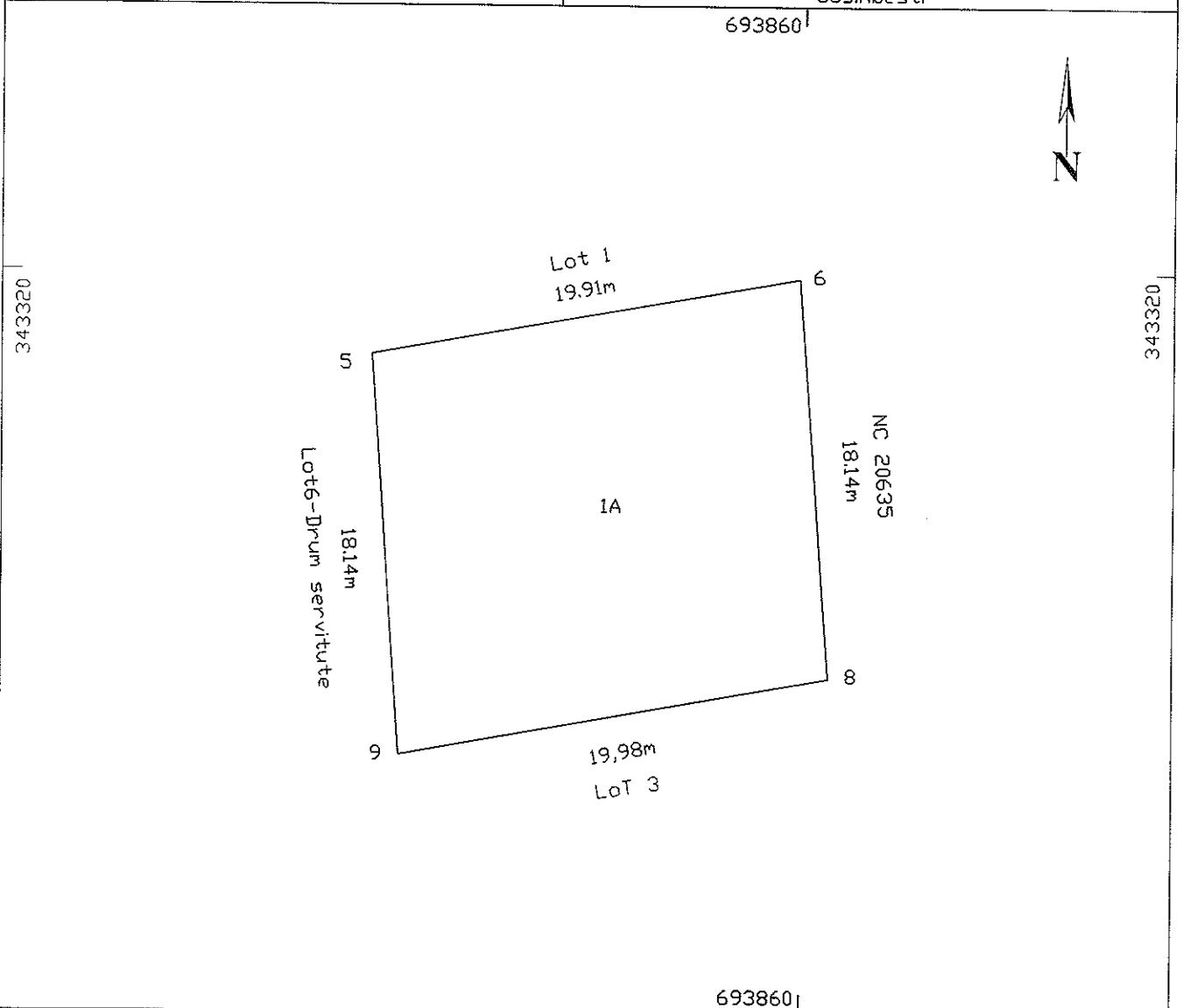

A. Date referitoare la teren

Nr. parcelo	Categoria de folosinta	Suprafata (mp)	Mentuni
1	A	360	Terenul este imprejmuit
Total		360	

B. Date referitoare la constructii

Cod	Destinatia	Suprafata construita la sol (mp)	Mentuni
Total			

Suprafata totala masurata a imobilului = 360mp  
Suprafata din act = 360mp

Executant: BALA NICOLAE

Confirm executarea masuratorilor la teren, corectitudinea intocmirii documentatiei cadastrale si corespondenta acesteia cu realitatea din teren

Data: Februarie 2018

Inspector

Confirm introducerea imobilului in baza de date integrata si atribuirea numarului cadastral

Nume si prenume: GHEORGHE MARIAN  
 Functie: CONSILIER CADASTRU

Stampila BCPI

23 FEB 2018

**PLAN DE AMPLASAMENT SI DELIMITARE A IMOBILULUI**  
scara 1:200

Nr. cadastral <b>21549</b>	Suprafata masurata a imobilului (mp) 360	Adresa imobilului Intravilan Com Cosimbesti, Str. Primaverii, Nr. 5-7-Lot 3
Nr. Cartea Funciara		Unitate Administrativ Teritoriala (UAT) Cosimbesti

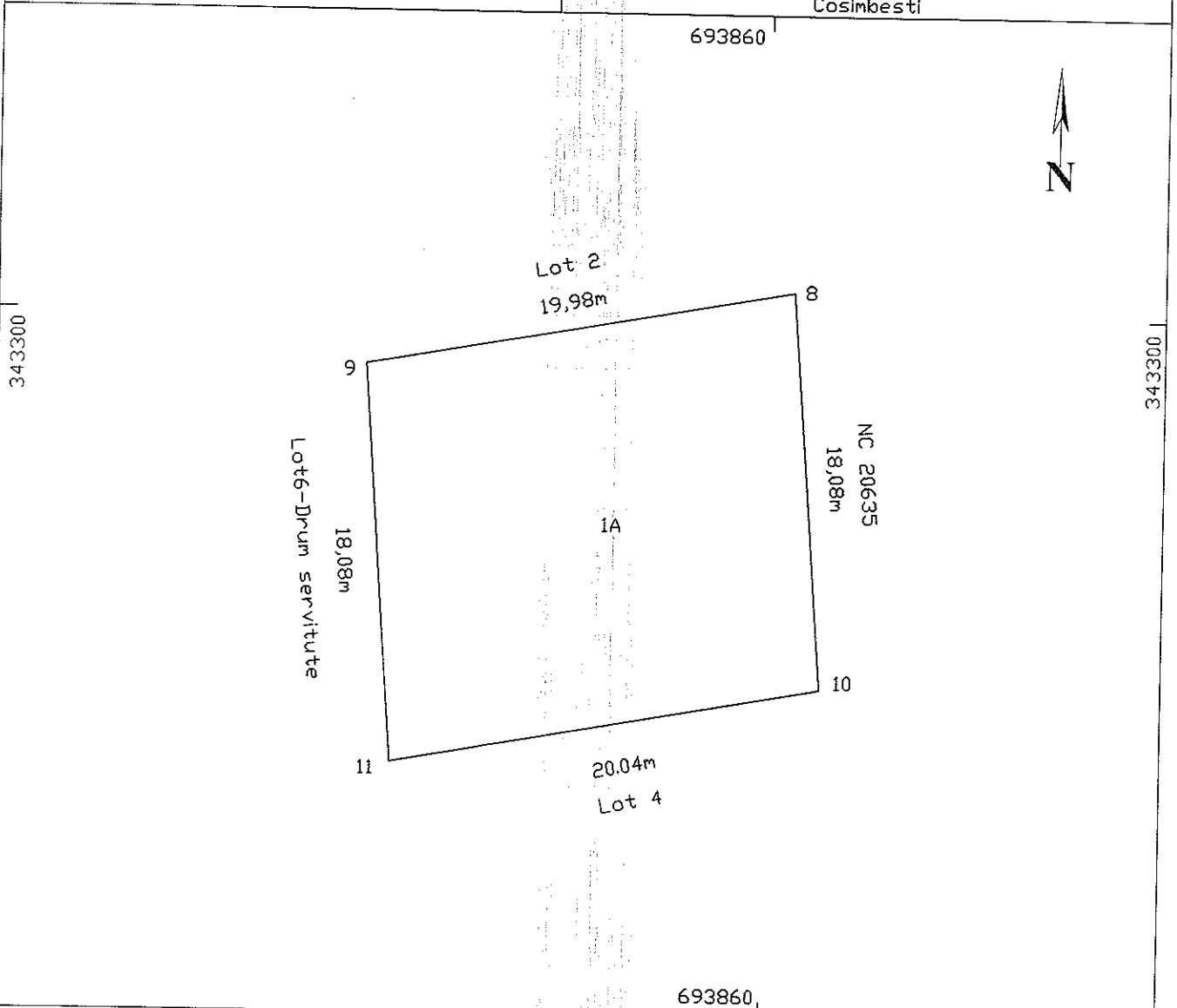

A. Date referitoare la teren		
Nr. parcela i	Categoria de folosinta A	Suprafata (mp) 360
Total		360

B. Date referitoare la constructii		
Cod	Destinatia	Suprafata construita la sol (mp)
Total		

Suprafata totala masurata a imobilului = 360mp  
Suprafata din act = 360mp

<p>Executant: BALA NICOLAE</p> <p>Confirm executarea masuratorilor la teren, corectitudinea intocmirii documentatiei cadastrale si corespondenta acestora cu realitatea din teren</p> <p align="right">Data: Februarie 2018</p>	<p>Inspector</p> <p>Confirm introducerea imobilului in baza de date integrata si atribuirea numarului cadastral</p> <p align="center"> <b>OFICIUL DE CADASTRU SI PUBLICITATE IMOBILIARA IALOMITA</b>              Nume si prenume: GHEORGHE MARIAN              Functia: CONSILIER CADASTRU         </p> <p>Data: ..... <b>23. FEB. 2018</b></p> <p align="center">Stampila BCPI</p>
---	--

**PLAN DE AMPLASAMENT SI DELIMITARE A IMOBILULUI**  
scara 1:200

Nr. cadastral <b>21350</b>	Suprafata masurata a imobilului (mp) <b>360</b>	Adresa imobilului Intravilan Com Cosimbesti, Str. Primaverii, Nr. 5-7-Lot 4
Nr. Cartea Funciara		Unitate Administrativ Teritoriala (UAT) Cosimbesti

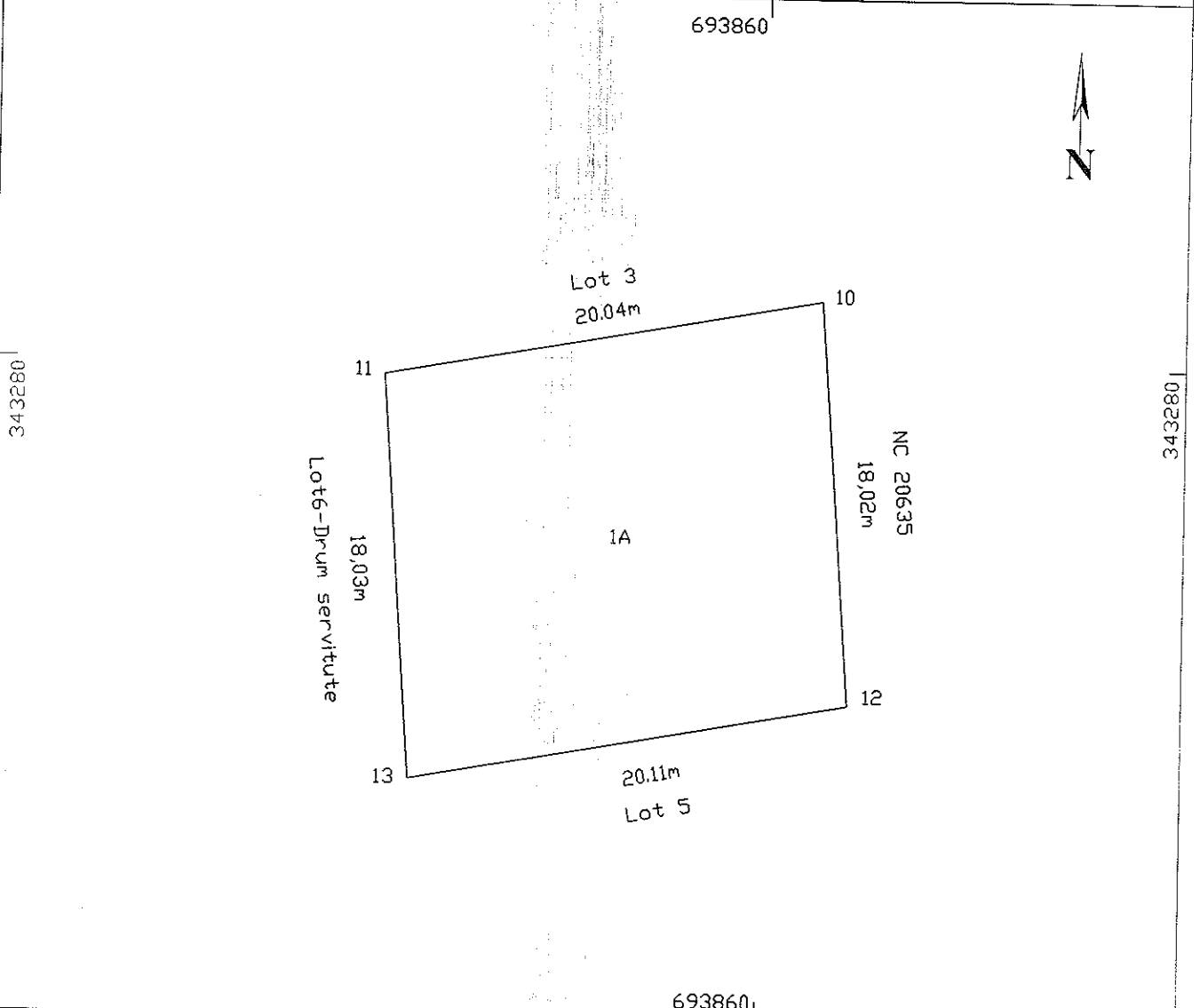

A. Date referitoare la teren		
Nr. parcela	Categoria de folosinta	Suprafata (mp)
1	A	360
Total		360

B. Date referitoare la constructii		
Cod	Destinatia	Suprafata construita la sol (mp)
Total		

Suprafata totala masurata a imobilului = 360mp  
Suprafata din act = 360mp

Executanti: **BALA NICOLAE**

Confirm executarea masuratorilor la teren, corectitudinea intocmirii documentatiei cadastrale si corespondenta acestora cu realitatea din teren.

*[Signature]*

Data: Februarie 2018

Inspector

Confirm introducerea imobilului in baza de date integrata si atribuirea numarului cadastral

**OFICIUL DE CADASTRU SI PUBLICITATE IMOBILIARA IALOMITA**  
Nume si prenume: **GHEORGHE MARIAN**  
Functia: **CONSILIER CADASTRU**

Data: .....

**23. FEB. 2018**

Stampila BCPI

**PLAN DE AMPLASAMENT SI DELIMITARE A IMOBILULUI**  
scara 1:200

Nr. cadastral <b>21557</b>	Suprafata masurata a imobilului (mp) 360	Adresa imobilului Intravilan Com Cosimbesti, Str. Primaverii, Nr. 5-7-Lot 5
Nr. Cartea Funciara		Unitate Administrativ Teritoriala (UAT) Cosimbesti

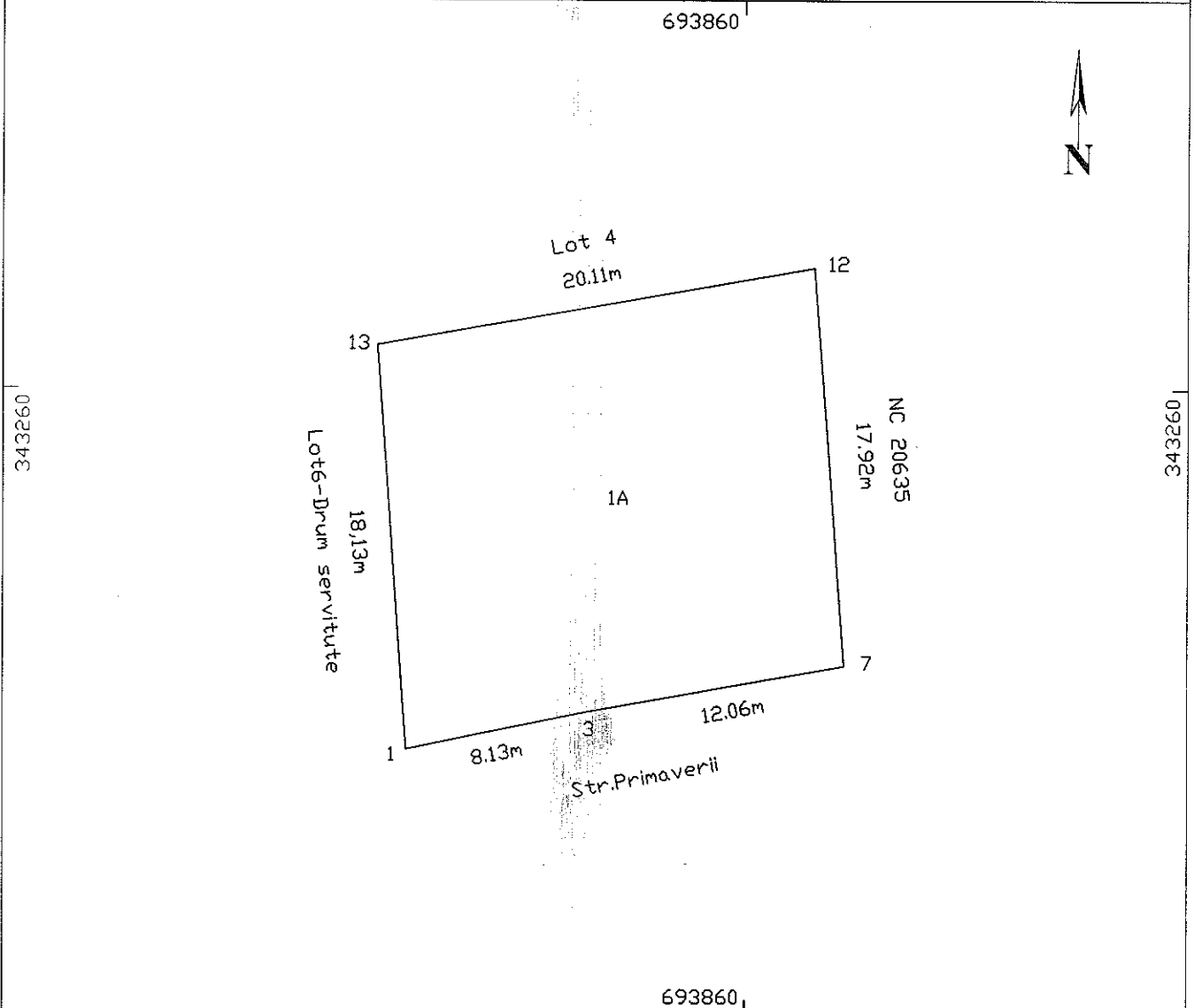

A. Date referitoare la teren			
Nr. parcela	Categoria de folosinta	Suprafata (mp)	Mentuni
1	A	360	terenul este imprejmuit
Total		360	

B. Date referitoare la constructii			
Cod	Destinatia	Suprafata construita la sol (mp)	Mentuni
Total			

Suprafata totala masurata a imobilului = 360mp  
Suprafata din act = 360mp

<p>Executant: <b>BALA NICOLAE</b></p> <p>Confirm executarea masuratorilor la teren, corectitudinea intocmirii documentatiei cadastrale si corespondenta acesteia cu realitatea din teren</p> <p align="right">Data: Februarie 2018</p>	<p align="center">Inspector</p> <p>Confirm introducerea imobilului in baza de date integrata si atribuirea numarului cadastral</p> <div style="border: 1px solid black; padding: 5px; width: fit-content; margin: auto;"> <p align="center"><b>OFICIUL DE CADASTRU SI PUBLICITATE IMOBILIARA IALOMITA</b> Nume si prenume: <b>GHEORGHE MARIAN</b> Functia: <b>CONSILIER CADASTRU</b></p> </div> <p align="right">Data: ..... Stampila BCPI</p> <p align="right"><b>23. FEB. 2018</b></p>
--	--

**PLAN DE AMPLASAMENT SI DELIMITARE A IMOBILULUI**  
scara 1:1000

Nr. cadastral <b>21552</b>	Suprafata masurata a imobilului (mp) <b>288</b>	Adresa imobilului Intravilan Com Cosimbesti, Str. Primaverii, Nr. 5-7-Lot 6 Drum de servitute
Nr. Cartea Funciara <b>693800</b>		Unitate Administrativ Teritoriala (UAT) Cosimbesti

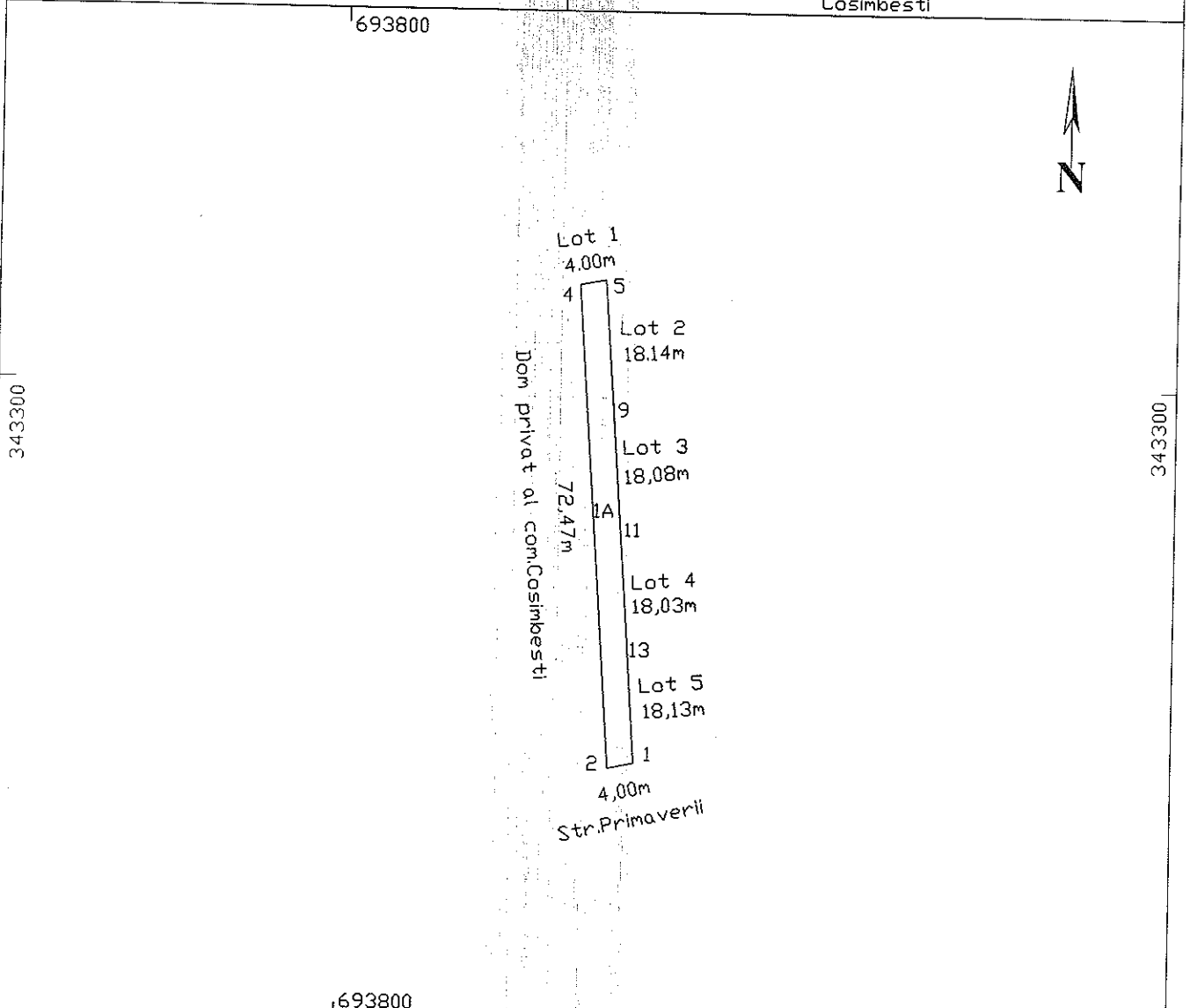

A. Date referitoare la teren			
Nr. parcela	Categoria de folosinta	Suprafata (mp)	Mentuni
1	A	288	terenul este drum de servitute.
Total		288	

B. Date referitoare la constructii			
Cod	Destinatia	Suprafata construita la sol (mp)	Mentuni
Total			

Suprafata totala masurata a imobilului = 288mp  
Suprafata din act = 288mp

<p>Executanti: BALA NICOLAE</p> <p>Confirm executarea masuratorilor la teren, corectitudinea intocmirii documentatiei cadastrale si corespondenta acestora cu realitatea din teren</p> <p align="right">Data: Februarie 2018</p>	<p align="center">Inspector</p> <p>Confirm introducerea imobilului in baza de date integrata si atribuirea numarului cadastral</p> <div style="border: 1px solid black; padding: 5px; margin: 10px auto; width: 80%;"> <p align="center">OFICIUL DE CADASTRU SI PUBLICITATE IMOBILIARA IALOMITA</p> <p align="center">Nume si prenume: GHEORGHE MARIAN</p> <p align="center">functia: CONSILIER CADASTRU</p> </div> <p align="right">Data: ..... <b>23. FEB. 2018</b></p> <p align="right">Stampila BCPI</p>
--	--